

ACHTUNG:
Dies ist ein hydraulisches Funktionsschema,
kein Ausführungsschema!
Es handelt sich um eine Empfehlung des
Herstellers und erhebt keinen Anspruch auf Vollständigkeit.

ATTENTION:
Il s'agit d'un schéma de fonctionnement
hydraulique et non d'un schéma d'exécution!
Il s'agit d'une recommandation du fabricant
et ne prétend pas être exhaustif.

- Wichtig:**
- * Auf Wärmepumpe angeschlossen
 - ** Absicherung bauseits, Ansteuerung über Ycontrol möglich
 - *** Regulierung extern
- Important:**
- * Raccordé à la pompe à chaleur
 - ** Protection par fusible à la charge du client, commande possible via Ycontrol
 - *** Régulation externe

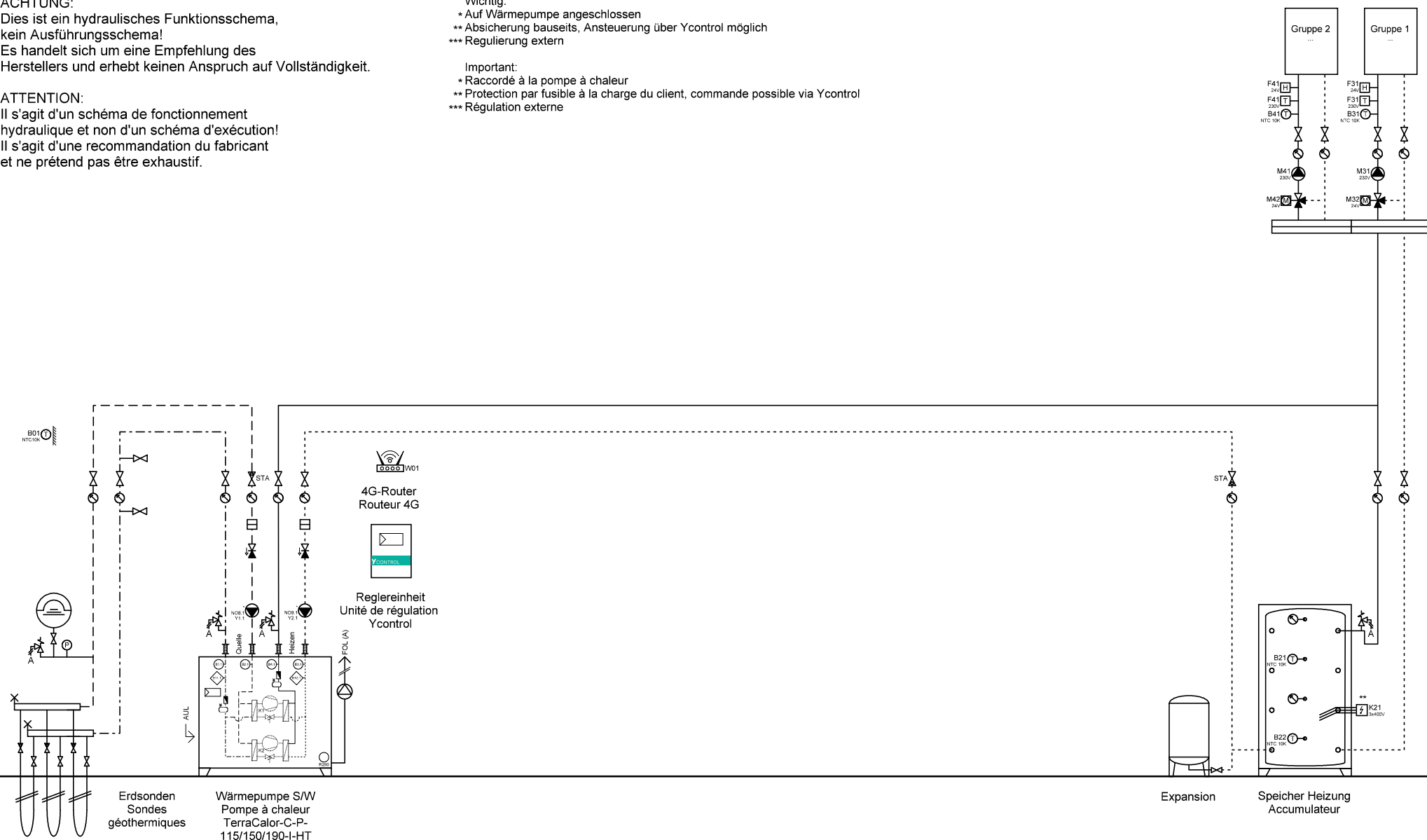

Ygnis AG
Wolhuserstr. 31 / 33
CH-6017 Ruswil

+41 (0)41 496 91 20
info@ygnis.com
www.ygnis.com

Anlage	Schema Nummer	Name	Datum	Index	Blatt
...			13.02.2026	07	1
...	Blattname				Seiten
...	EWS-1200				43

ACHTUNG:
Dies ist ein hydraulisches Funktionsschema,
kein Ausführungsschema!
Es handelt sich um eine Empfehlung des
Herstellers und erhebt keinen Anspruch auf Vollständigkeit.

ATTENTION:
Il s'agit d'un schéma de fonctionnement
hydraulique et non d'un schéma d'exécution!
Il s'agit d'une recommandation du fabricant
et ne prétend pas être exhaustif.

- Wichtig:**
- * Auf Wärmepumpe angeschlossen
 - ** Absicherung bauseits, Ansteuerung über Ycontrol möglich
 - *** Regulierung extern
- Important:**
- * Raccordé à la pompe à chaleur
 - ** Protection par fusible à la charge du client, commande possible via Ycontrol
 - *** Régulation externe

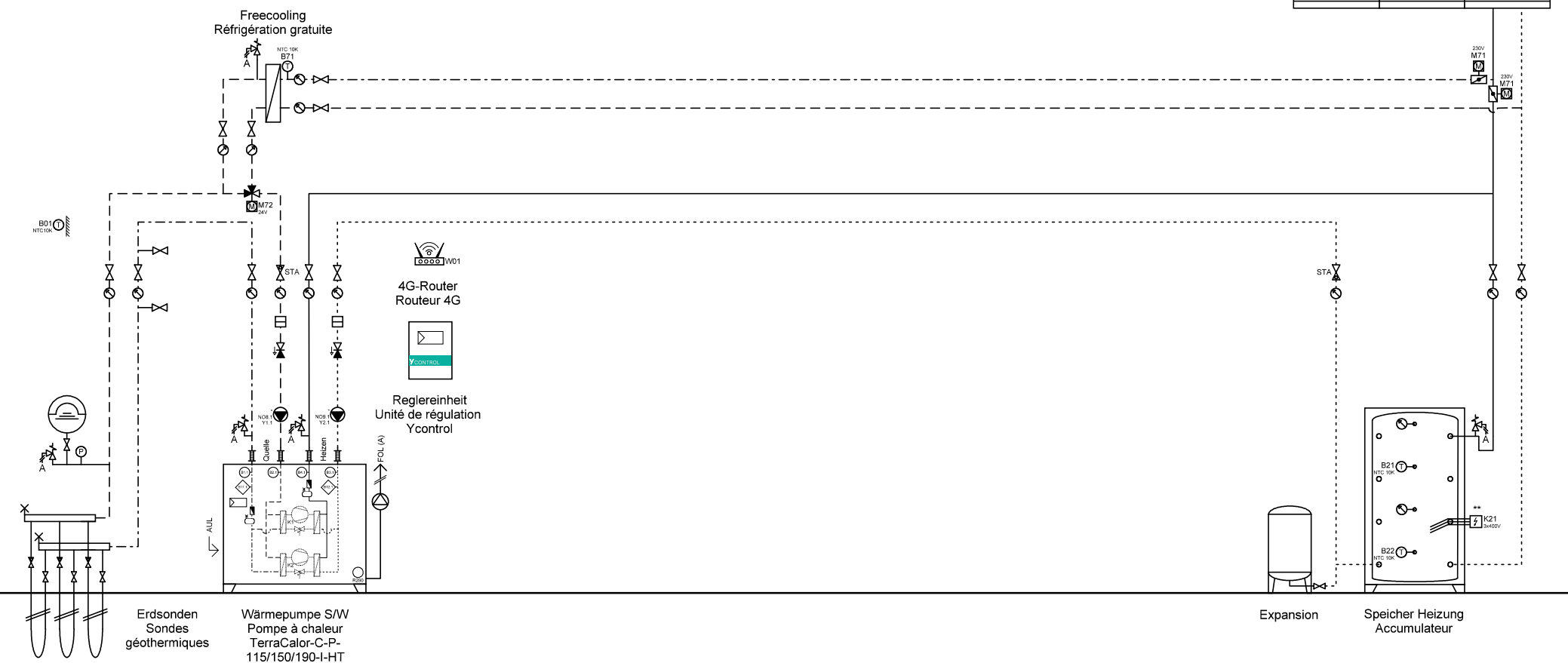

Ygnis AG
Wolhuserstr. 31 / 33
CH-6017 Ruswil

+41 (0)41 496 91 20
info@ygnis.com
www.ygnis.com

Anlage	Schema Nummer	Name	Datum	Index	Blatt
...			13.02.2026		2
...	Blattname			07	Seiten
...	EWS-1300				43

ACHTUNG:
Dies ist ein hydraulisches Funktionsschema,
kein Ausführungsschema!
Es handelt sich um eine Empfehlung des
Herstellers und erhebt keinen Anspruch auf Vollständigkeit.

ATTENTION:
Il s'agit d'un schéma de fonctionnement
hydraulique et non d'un schéma d'exécution!
Il s'agit d'une recommandation du fabricant
et ne prétend pas être exhaustif.

- Wichtig:**
- * Auf Wärmepumpe angeschlossen
 - ** Absicherung bauseits, Ansteuerung über Ycontrol möglich
 - *** Regulierung extern
- Important:**
- * Raccordé à la pompe à chaleur
 - ** Protection par fusible à la charge du client, commande possible via Ycontrol
 - *** Régulation externe

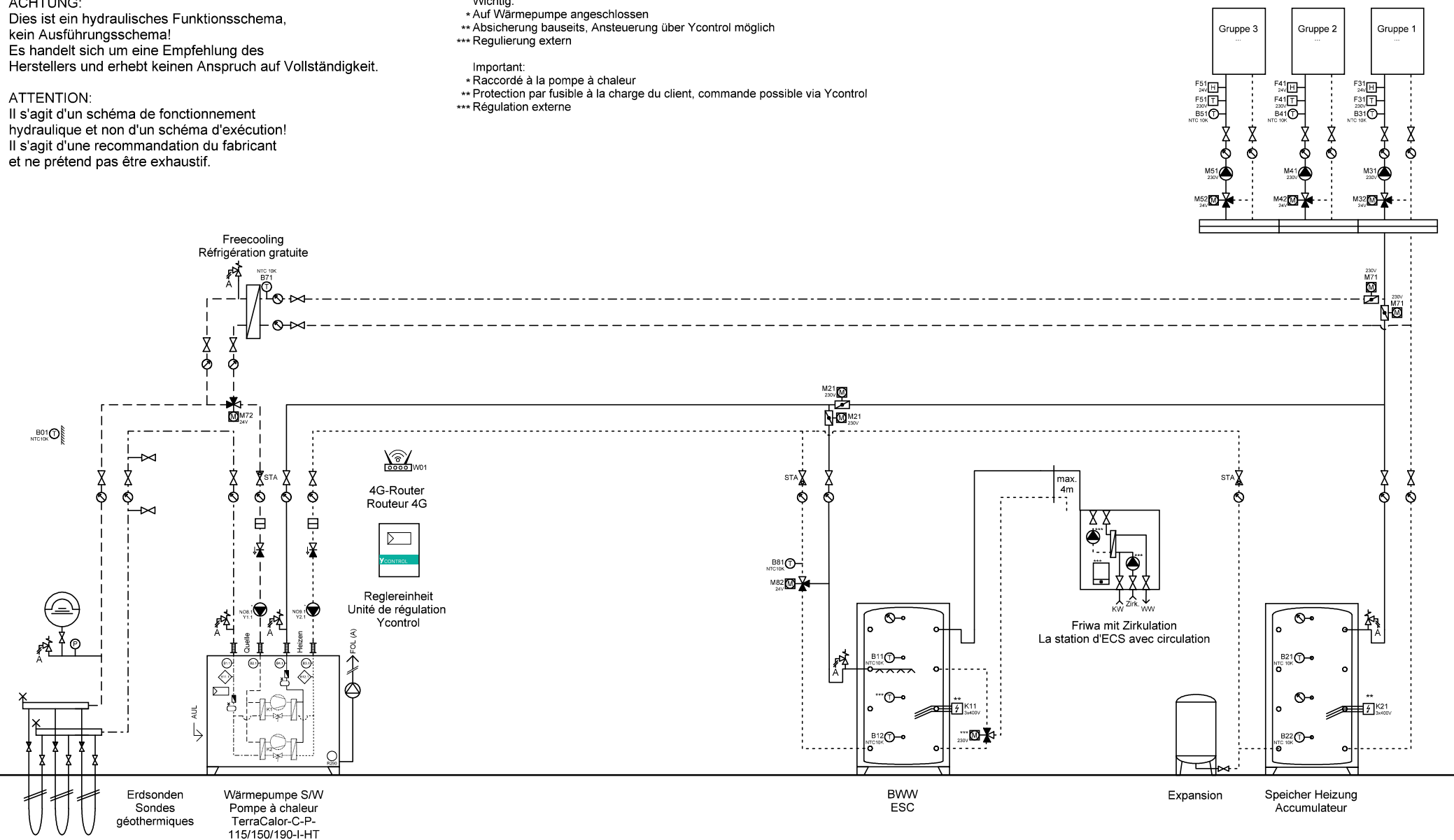

Ygnis AG
Wolhuserstr. 31 / 33
CH-6017 Ruswil

+41 (0)41 496 91 20
info@ygnis.com
www.ygnis.com

Anlage	Schema Nummer	Name	Datum	Index	Blatt
...			13.02.2026		3
...	Blattname			07	Seiten
...	EWS-1300-Friwa				43

ACHTUNG:
Dies ist ein hydraulisches Funktionsschema,
kein Ausführungsschema!
Es handelt sich um eine Empfehlung des
Herstellers und erhebt keinen Anspruch auf Vollständigkeit.

ATTENTION:
Il s'agit d'un schéma de fonctionnement
hydraulique et non d'un schéma d'exécution!
Il s'agit d'une recommandation du fabricant
et ne prétend pas être exhaustif.

- Wichtig:**
- * Auf Wärmepumpe angeschlossen
 - ** Absicherung bauseits, Ansteuerung über Ycontrol möglich
 - *** Regulierung extern
- Important:**
- * Raccordé à la pompe à chaleur
 - ** Protection par fusible à la charge du client, commande possible via Ycontrol
 - *** Régulation externe

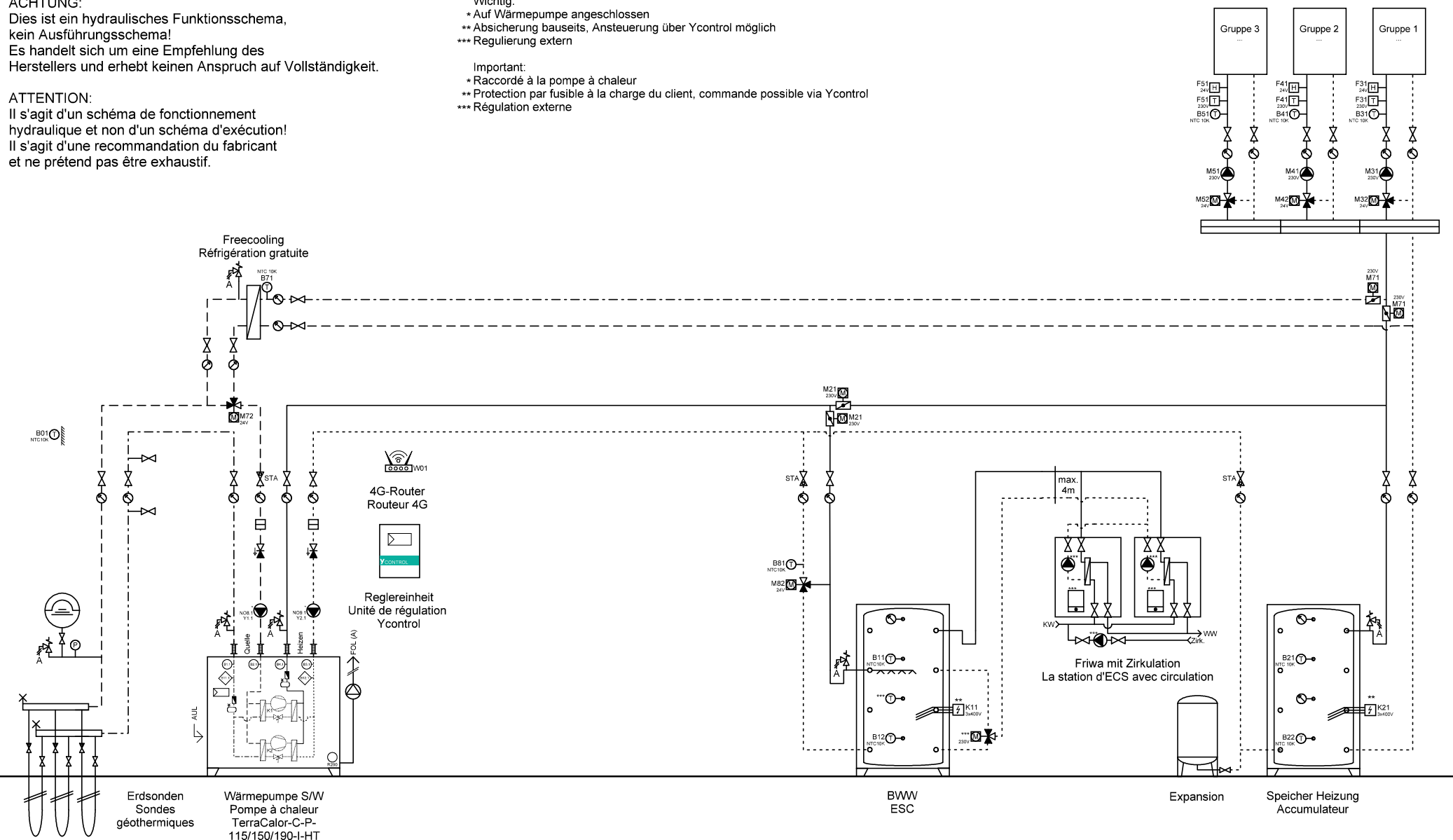

Ygnis AG
Wolhuserstr. 31 / 33
CH-6017 Ruswil

+41 (0)41 496 91 20
info@ygnis.com
www.ygnis.com

Anlage	Schema Nummer	Name	Datum	Index	Blatt
...			13.02.2026		4
...	Blattname			07	Seiten
...	EWS-1300-2xFriwa				43

ACHTUNG:
Dies ist ein hydraulisches Funktionsschema,
kein Ausführungsschema!
Es handelt sich um eine Empfehlung des
Herstellers und erhebt keinen Anspruch auf Vollständigkeit.

ATTENTION:
Il s'agit d'un schéma de fonctionnement
hydraulique et non d'un schéma d'exécution!
Il s'agit d'une recommandation du fabricant
et ne prétend pas être exhaustif.

Wichtig:
* Auf Wärmepumpe angeschlossen
** Absicherung bauseits, Ansteuerung über Ycontrol möglich
*** Regulierung extern

Important:
* Raccordé à la pompe à chaleur
** Protection par fusible à la charge du client, commande possible via Ycontrol
*** Régulation externe

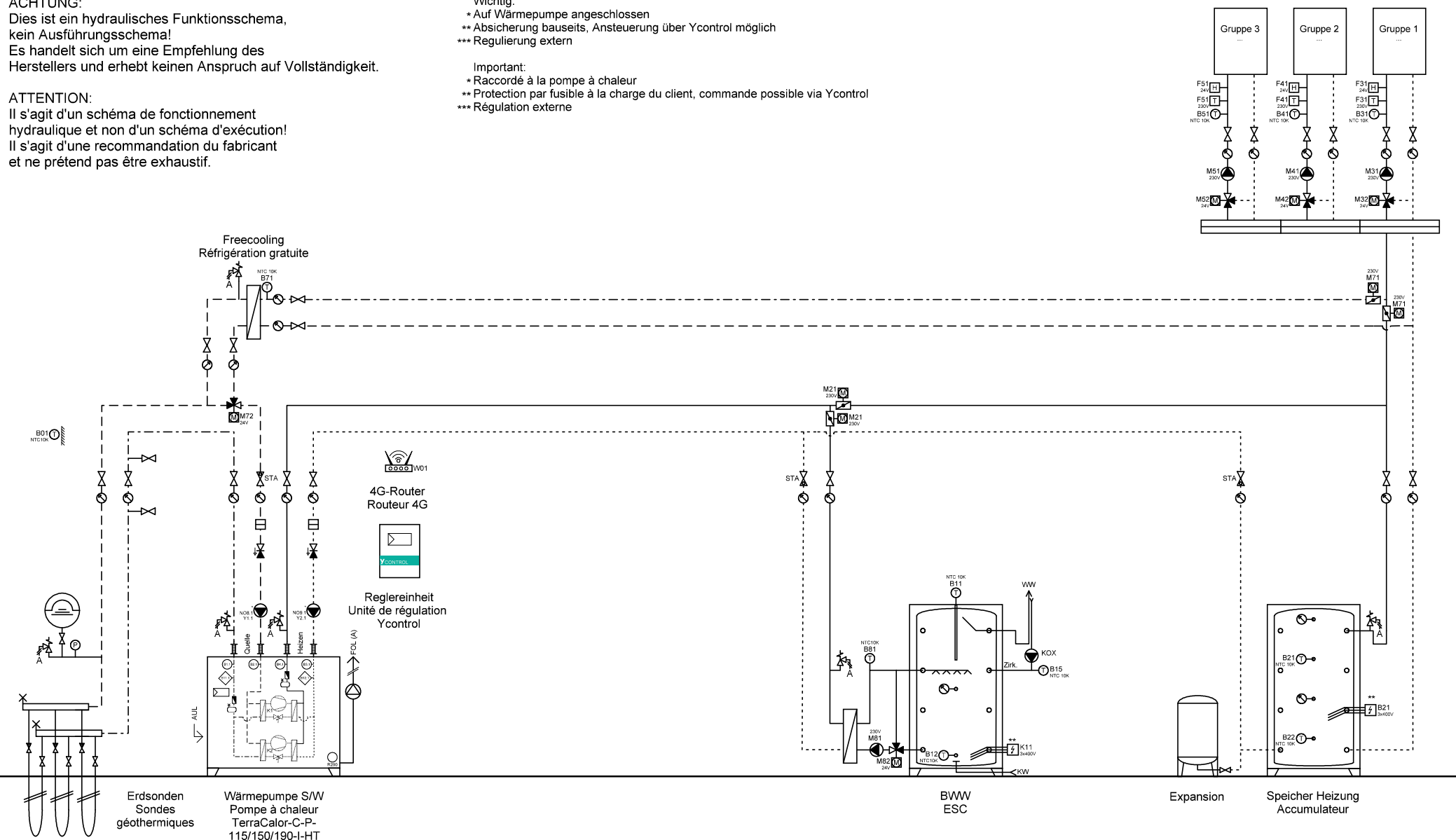

Ygnis AG
Wolhuserstr. 31 / 33
CH-6017 Ruswil

+41 (0)41 496 91 20
info@ygnis.com
www.ygnis.com

Anlage	Schema Nummer	Name	Datum	Index	Blatt
...			13.02.2026		5
...	Blattname			07	Seiten
...	EWS-1300-Magro				43

ACHTUNG:
Dies ist ein hydraulisches Funktionsschema,
kein Ausführungsschema!
Es handelt sich um eine Empfehlung des
Herstellers und erhebt keinen Anspruch auf Vollständigkeit.

ATTENTION:
Il s'agit d'un schéma de fonctionnement
hydraulique et non d'un schéma d'exécution!
Il s'agit d'une recommandation du fabricant
et ne prétend pas être exhaustif.

Wichtig:
* Auf Wärmepumpe angeschlossen
** Absicherung bauseits, Ansteuerung über Ycontrol möglich
*** Regulierung extern

Important:
* Raccordé à la pompe à chaleur
** Protection par fusible à la charge du client, commande possible via Ycontrol
*** Régulation externe

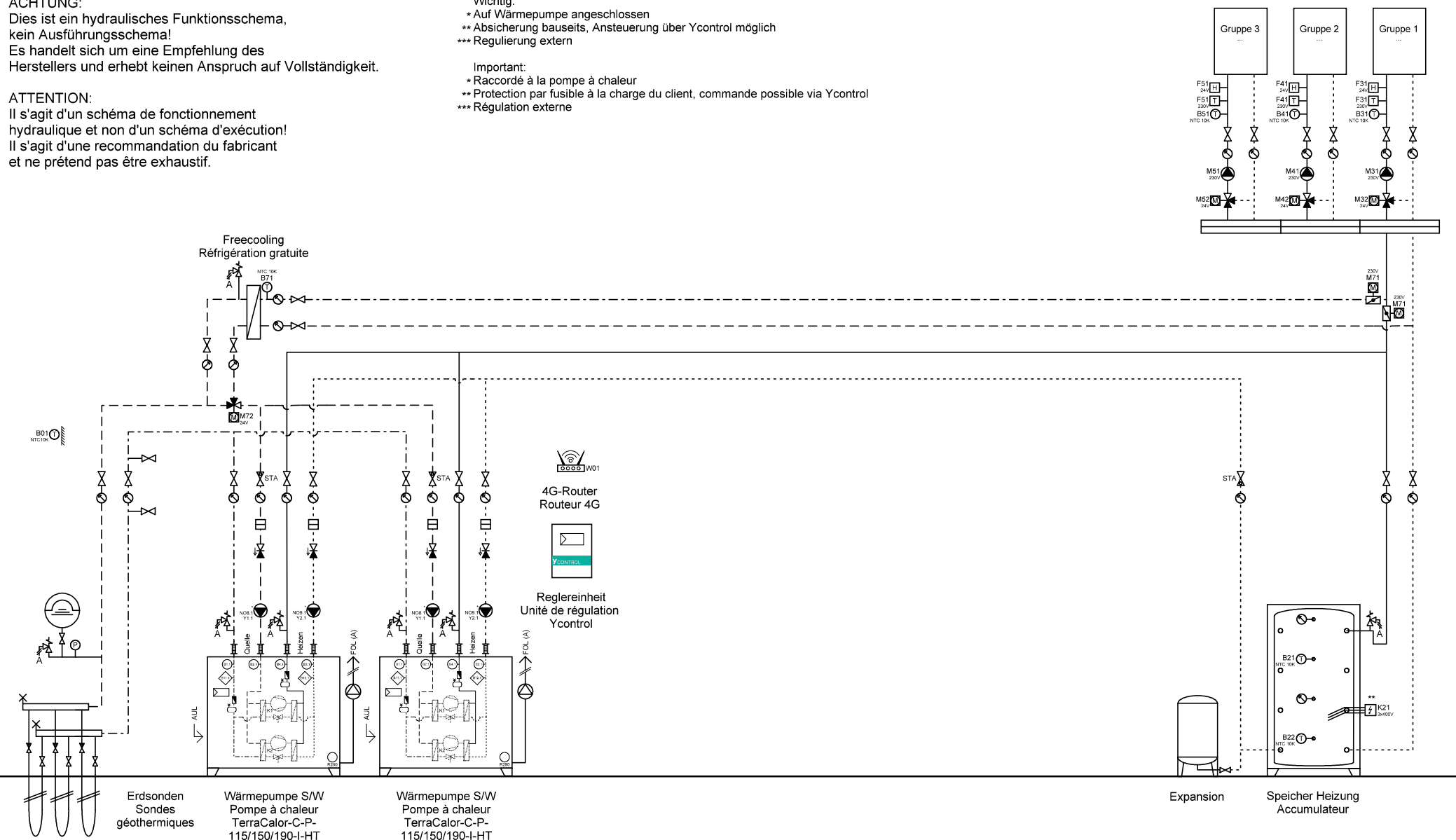

Ygnis AG
Wolhuserstr. 31 / 33
CH-6017 Ruswil

+41 (0)41 496 91 20
info@ygnis.com
www.ygnis.com

Anlage	Schema Nummer	Name	Datum	Index	Blatt
...			13.02.2026		6
...	Blattname			07	Seiten
...	EWS-2300				43

ACHTUNG:
Dies ist ein hydraulisches Funktionsschema,
kein Ausführungsschema!
Es handelt sich um eine Empfehlung des
Herstellers und erhebt keinen Anspruch auf Vollständigkeit.

ATTENTION:
Il s'agit d'un schéma de fonctionnement
hydraulique et non d'un schéma d'exécution!
Il s'agit d'une recommandation du fabricant
et ne prétend pas être exhaustif.

Wichtig:
* Auf Wärmepumpe angeschlossen
** Absicherung bauseits, Ansteuerung über Ycontrol möglich
*** Regulierung extern

Important:
* Raccordé à la pompe à chaleur
** Protection par fusible à la charge du client, commande possible via Ycontrol
*** Régulation externe

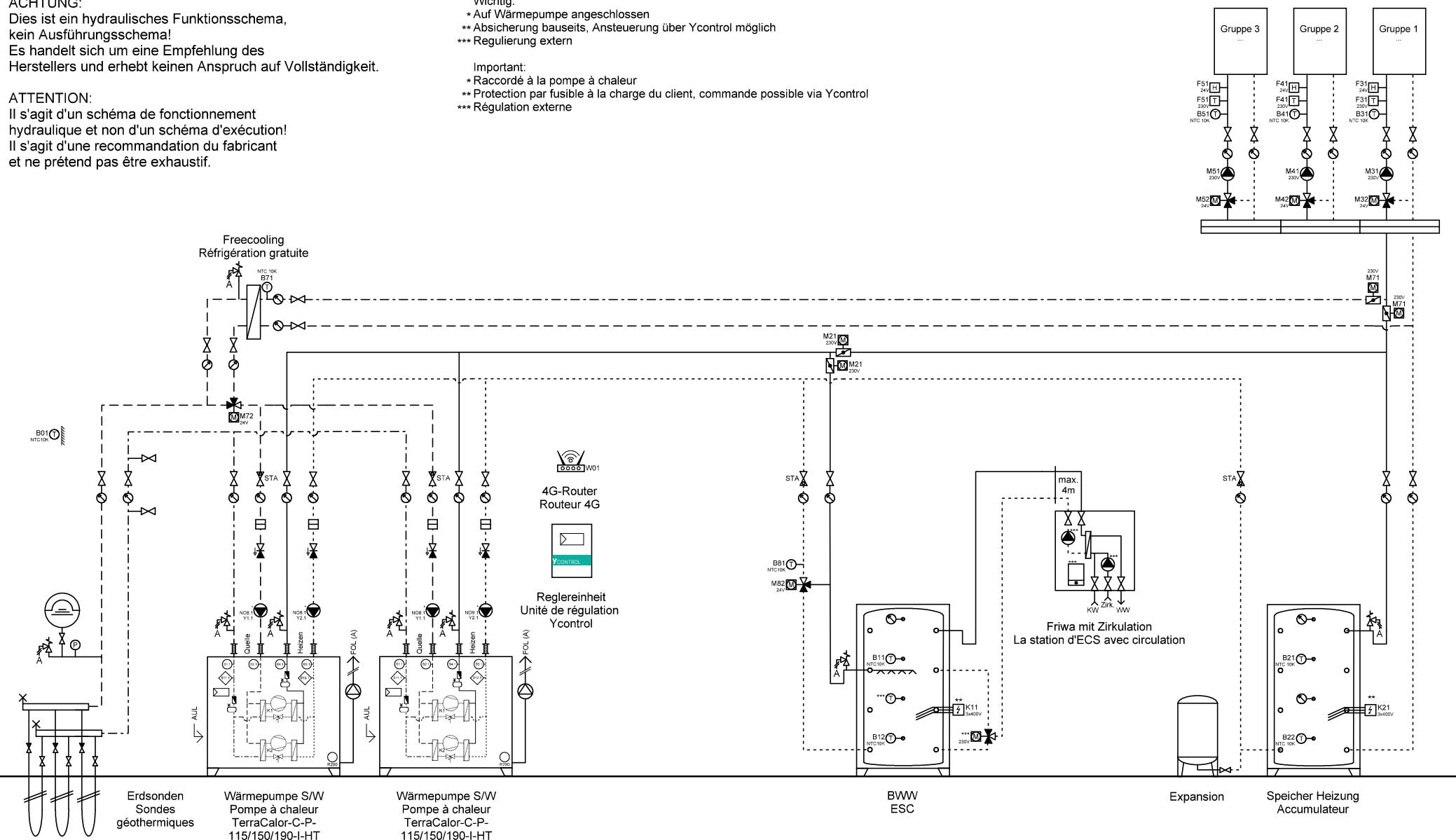

Ygnis AG
Wolhuserstr. 31 / 33
CH-6017 Ruswil

+41 (0)41 496 91 20
info@ygnis.com
www.ygnis.com

Anlage	Schema Nummer	Name	Datum	Index	Blatt
...			13.02.2026		7
...	Blattname			07	Seiten
...	EWS-2300-2WP Friwa				43

ACHTUNG:
Dies ist ein hydraulisches Funktionsschema,
kein Ausführungsschema!
Es handelt sich um eine Empfehlung des
Herstellers und erhebt keinen Anspruch auf Vollständigkeit.

ATTENTION:
Il s'agit d'un schéma de fonctionnement
hydraulique et non d'un schéma d'exécution!
Il s'agit d'une recommandation du fabricant
et ne prétend pas être exhaustif.

Wichtig:
* Auf Wärmepumpe angeschlossen
** Absicherung bauseits, Ansteuerung über Ycontrol möglich
*** Regulierung extern

Important:
* Raccordé à la pompe à chaleur
** Protection par fusible à la charge du client, commande possible via Ycontrol
*** Régulation externe

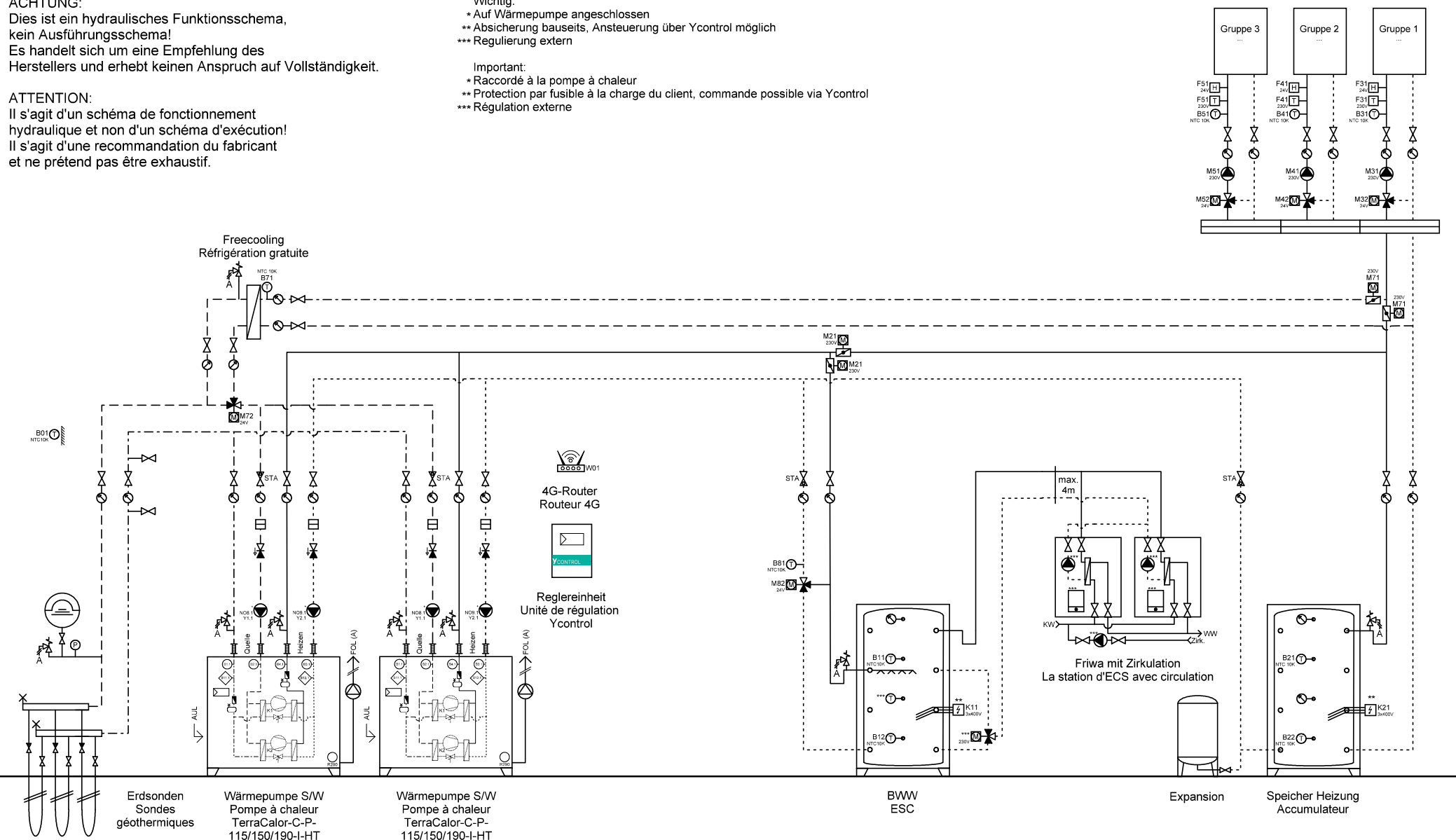

Ygnis AG
Wolhuserstr. 31 / 33
CH-6017 Ruswil

+41 (0)41 496 91 20
info@ygnis.com
www.ygnis.com

Anlage	Schema Nummer	Name	Datum	Index	Blatt
...			13.02.2026		8
...	Blattname			07	Seiten
...	EWS-2300-2WP 2xFriwa				43

ACHTUNG:
Dies ist ein hydraulisches Funktionsschema,
kein Ausführungsschema!
Es handelt sich um eine Empfehlung des
Herstellers und erhebt keinen Anspruch auf Vollständigkeit.

ATTENTION:
Il s'agit d'un schéma de fonctionnement
hydraulique et non d'un schéma d'exécution!
Il s'agit d'une recommandation du fabricant
et ne prétend pas être exhaustif.

Wichtig:
* Auf Wärmepumpe angeschlossen
** Absicherung bauseits, Ansteuerung über Ycontrol möglich
*** Regulierung extern

Important:
* Raccordé à la pompe à chaleur
** Protection par fusible à la charge du client, commande possible via Ycontrol
*** Régulation externe

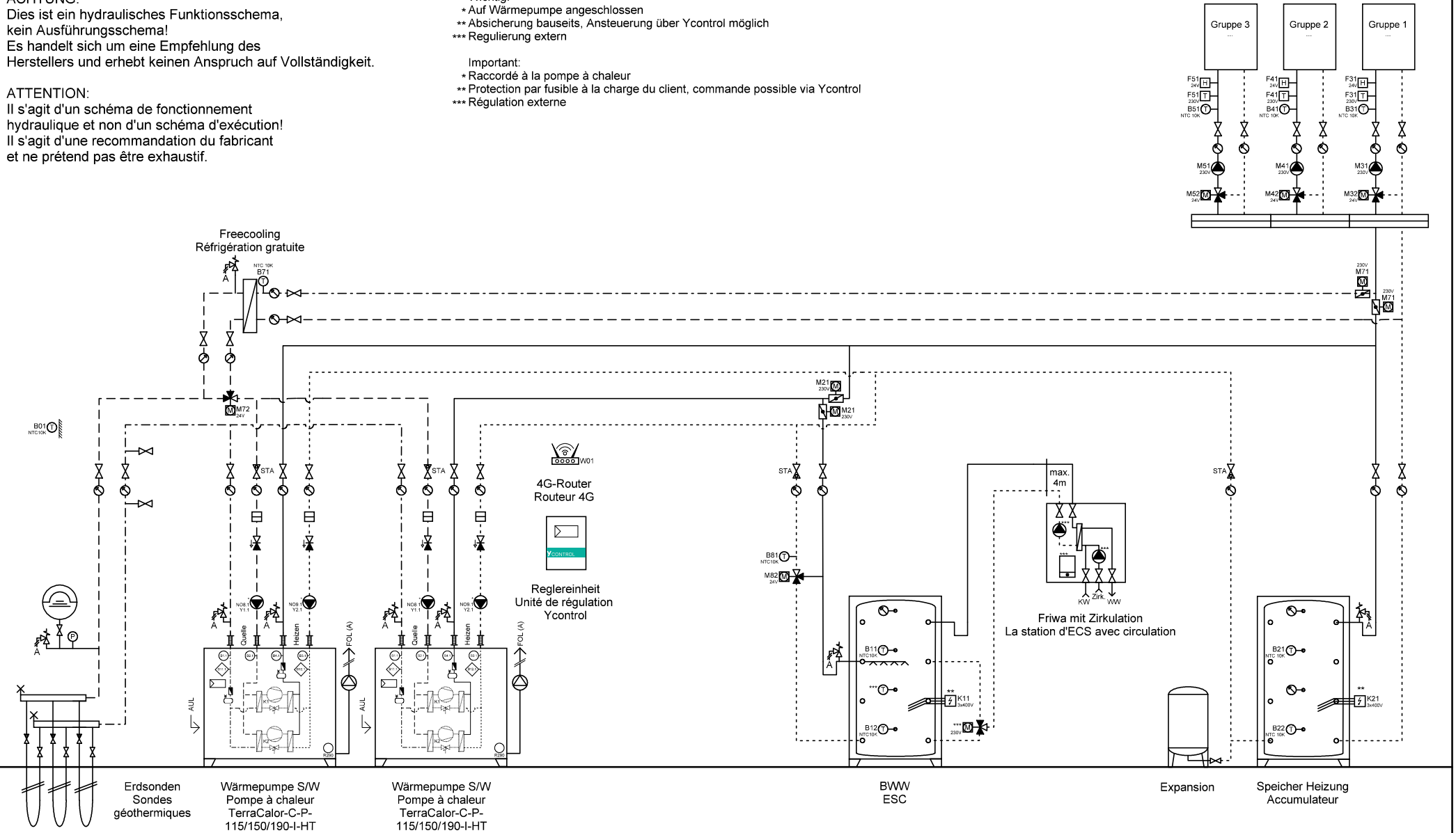

Ygnis AG
Wolhuserstr. 31 / 33
CH-6017 Ruswil

+41 (0)41 496 91 20
info@ygnis.com
www.ygnis.com

Anlage	Schema Nummer	Name	Datum	Index	Blatt
...			13.02.2026		9
...	Blattname			07	Seiten
...	EWS-2300-1WP Friwa				43

ACHTUNG:
Dies ist ein hydraulisches Funktionsschema,
kein Ausführungsschema!
Es handelt sich um eine Empfehlung des
Herstellers und erhebt keinen Anspruch auf Vollständigkeit.

ATTENTION:
Il s'agit d'un schéma de fonctionnement
hydraulique et non d'un schéma d'exécution!
Il s'agit d'une recommandation du fabricant
et ne prétend pas être exhaustif.

Wichtig:
* Auf Wärmepumpe angeschlossen
** Absicherung bauseits, Ansteuerung über Ycontrol möglich
*** Regulierung extern

Important:
* Raccordé à la pompe à chaleur
** Protection par fusible à la charge du client, commande possible via Ycontrol
*** Régulation externe

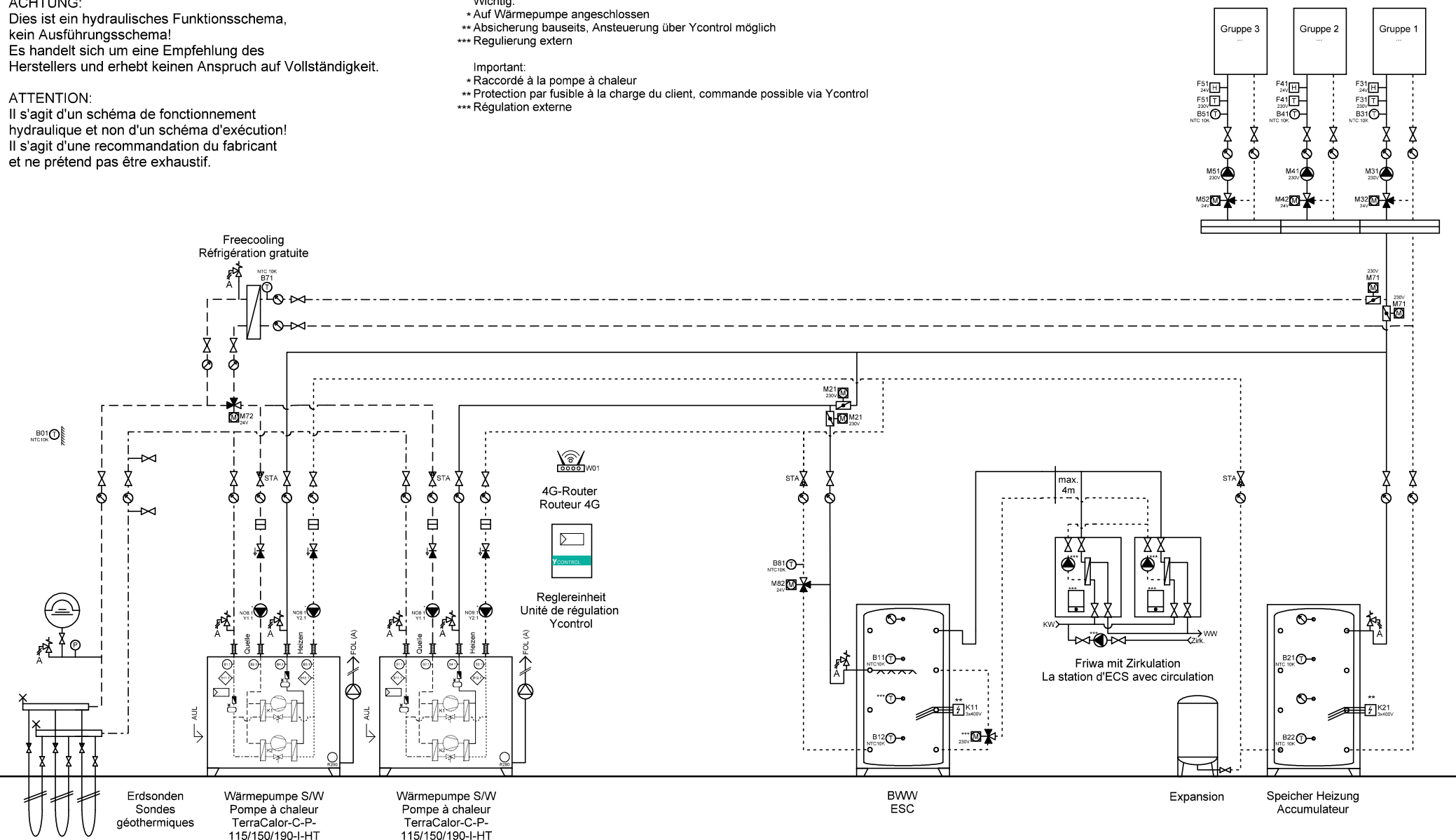

Ygnis AG
Wolhuserstr. 31 / 33
CH-6017 Ruswil

+41 (0)41 496 91 20
info@ygnis.com
www.ygnis.com

Anlage	Schema Nummer	Name	Datum	Index	Blatt
...			13.02.2026		10
...	Blattname			07	Seiten
...	EWS-2300-1WP 2xFriwa				43

ACHTUNG:
Dies ist ein hydraulisches Funktionsschema,
kein Ausführungsschema!
Es handelt sich um eine Empfehlung des
Herstellers und erhebt keinen Anspruch auf Vollständigkeit.

ATTENTION:
Il s'agit d'un schéma de fonctionnement
hydraulique et non d'un schéma d'exécution!
Il s'agit d'une recommandation du fabricant
et ne prétend pas être exhaustif.

Wichtig:
* Auf Wärmepumpe angeschlossen
** Absicherung bauseits, Ansteuerung über Ycontrol möglich
*** Regulierung extern

Important:
* Raccordé à la pompe à chaleur
** Protection par fusible à la charge du client, commande possible via Ycontrol
*** Régulation externe

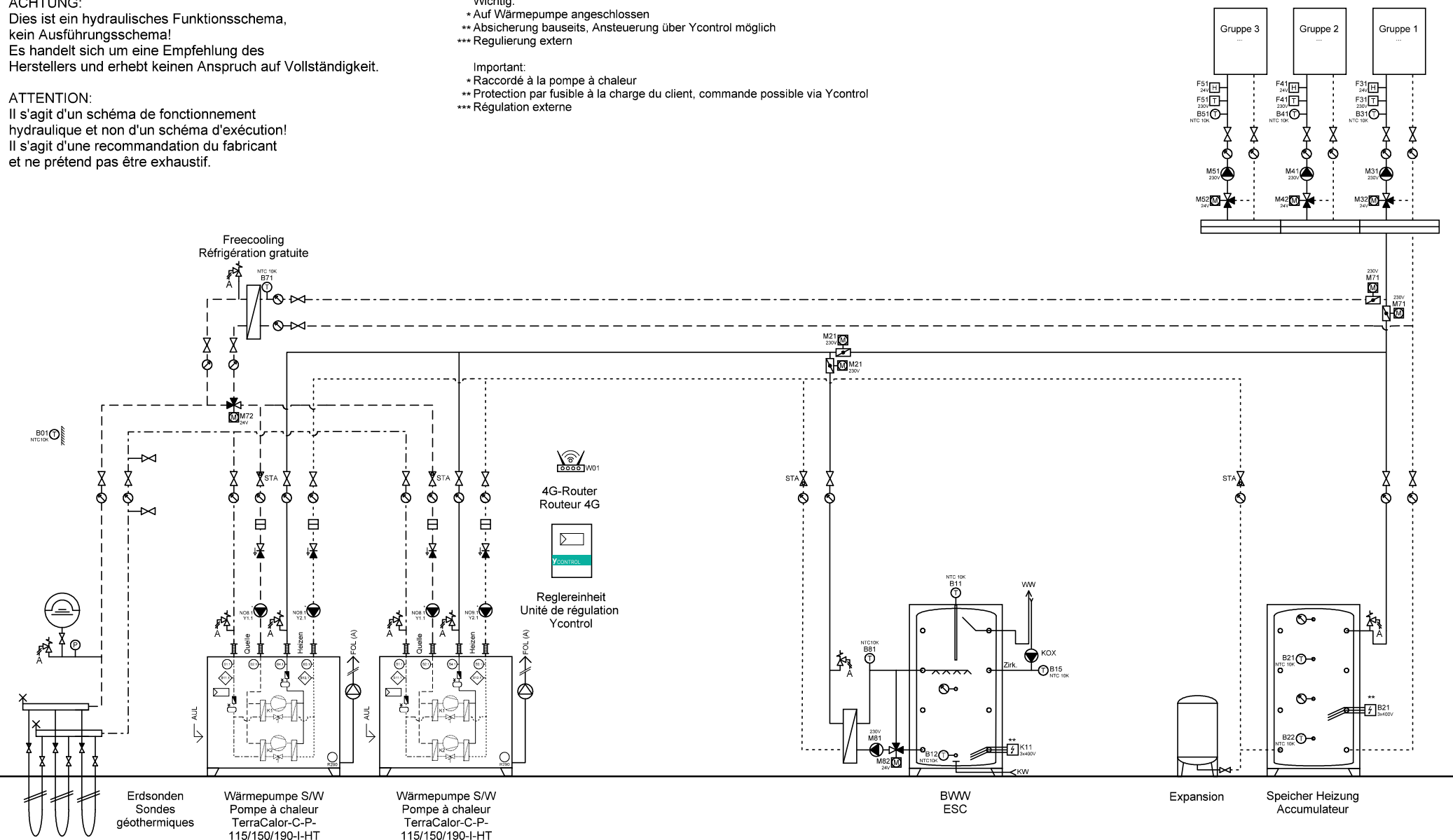

Ygnis AG
Wolhuserstr. 31 / 33
CH-6017 Ruswil

+41 (0)41 496 91 20
info@ygnis.com
www.ygnis.com

Anlage	Schema Nummer	Name	Datum	Index	Blatt
...			13.02.2026		11
...	Blattname			07	Seiten
...	EWS-2300-2WP Magro				43

ACHTUNG:
Dies ist ein hydraulisches Funktionsschema,
kein Ausführungsschema!
Es handelt sich um eine Empfehlung des
Herstellers und erhebt keinen Anspruch auf Vollständigkeit.

ATTENTION:
Il s'agit d'un schéma de fonctionnement
hydraulique et non d'un schéma d'exécution!
Il s'agit d'une recommandation du fabricant
et ne prétend pas être exhaustif.

Wichtig:
* Auf Wärmepumpe angeschlossen
** Absicherung bauseits, Ansteuerung über Ycontrol möglich
*** Regulierung extern

Important:
* Raccordé à la pompe à chaleur
** Protection par fusible à la charge du client, commande possible via Ycontrol
*** Régulation externe

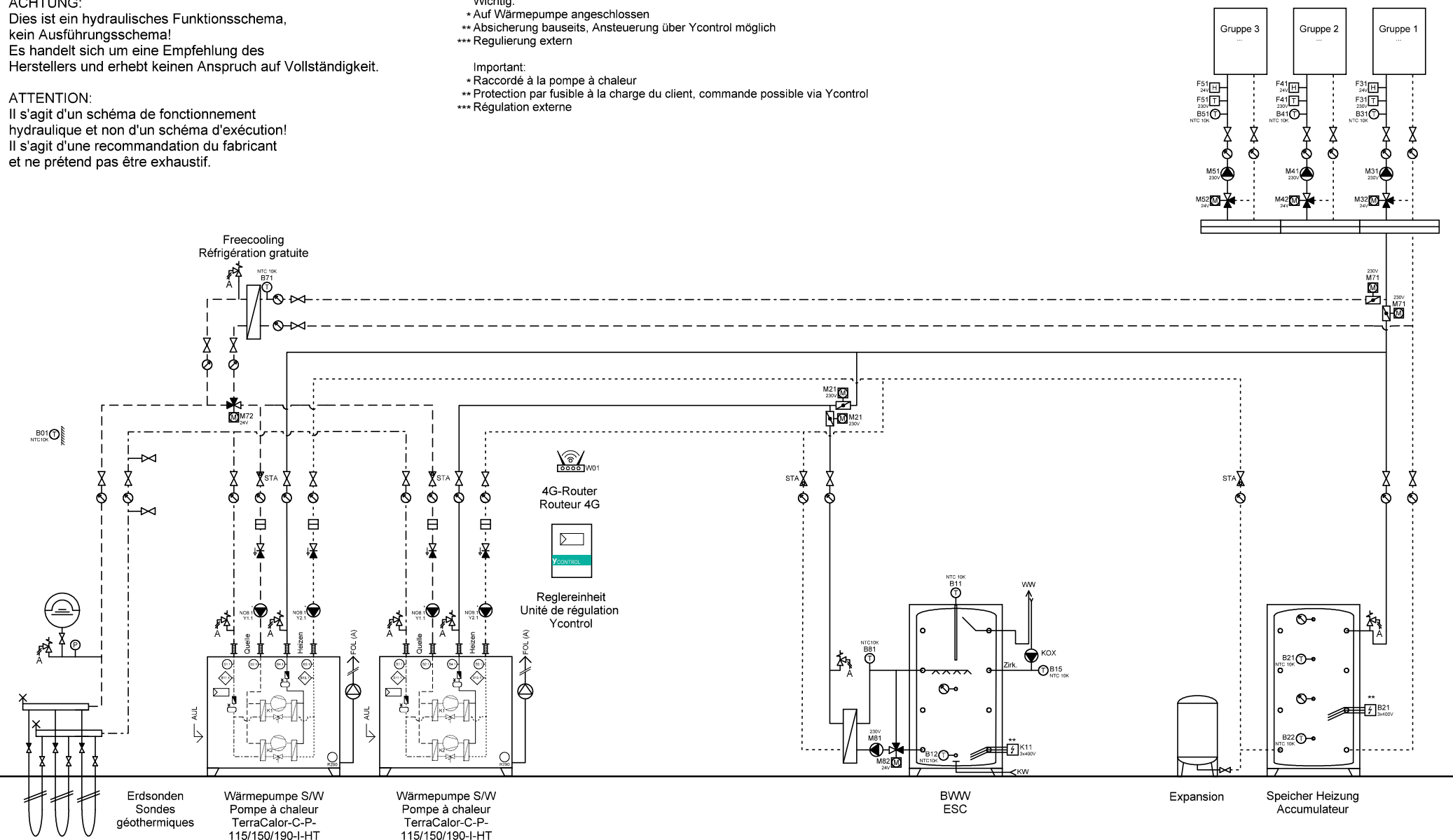

Ygnis AG
Wolhuserstr. 31 / 33
CH-6017 Ruswil

+41 (0)41 496 91 20
info@ygnis.com
www.ygnis.com

Anlage	Schema Nummer	Name	Datum	Index	Blatt
...			13.02.2026		12
...	Blattname			07	Seiten
...	EWS-2300-1WP Magro				43

ACHTUNG:
Dies ist ein hydraulisches Funktionsschema,
kein Ausführungsschema!
Es handelt sich um eine Empfehlung des
Herstellers und erhebt keinen Anspruch auf Vollständigkeit.

ATTENTION:
Il s'agit d'un schéma de fonctionnement
hydraulique et non d'un schéma d'exécution!
Il s'agit d'une recommandation du fabricant
et ne prétend pas être exhaustif.

Wichtig:
* Auf Wärmepumpe angeschlossen
** Absicherung bauseits, Ansteuerung über Ycontrol möglich
*** Regulierung extern

Important:
* Raccordé à la pompe à chaleur
** Protection par fusible à la charge du client, commande possible via Ycontrol
*** Régulation externe

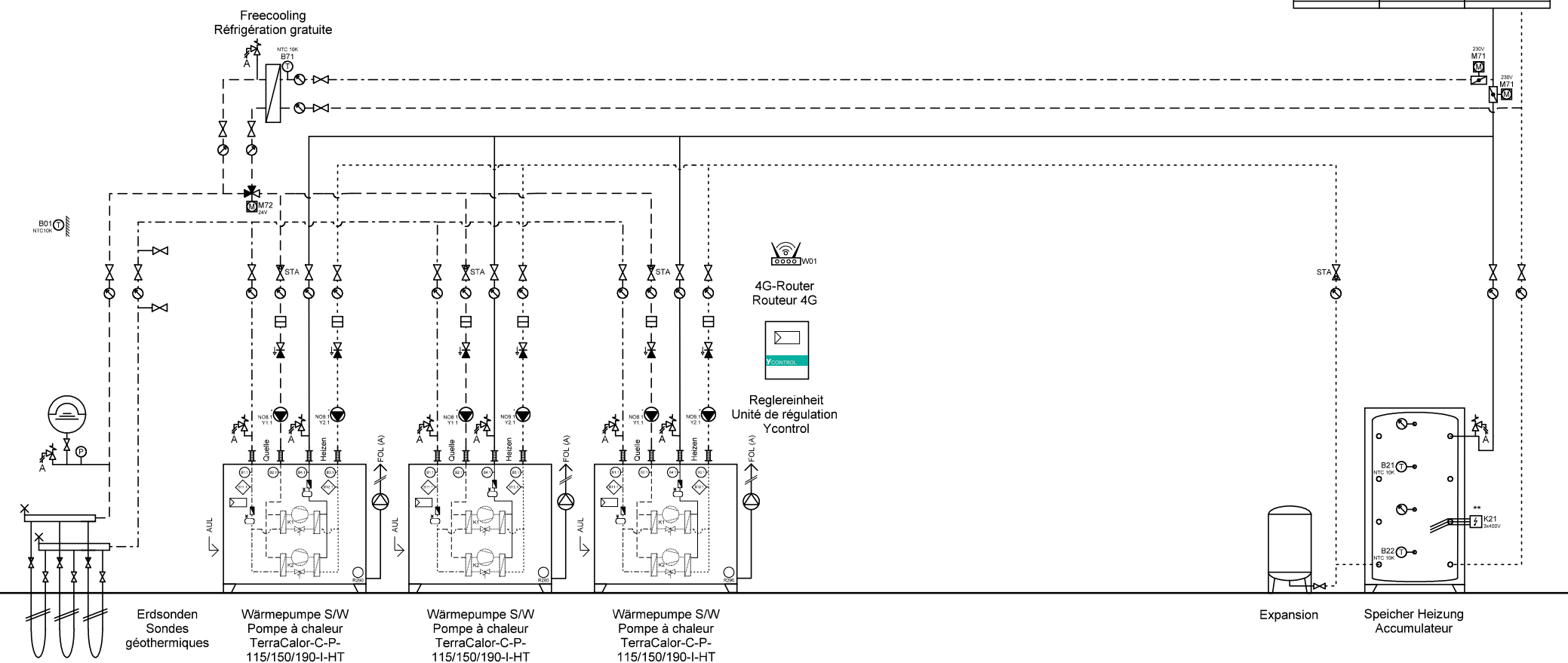

Ygnis AG
Wolhuserstr. 31 / 33
CH-6017 Ruswil

+41 (0)41 496 91 20
info@ygnis.com
www.ygnis.com

Anlage	Schema Nummer	Name	Datum	Index	Blatt
...			13.02.2026		13
...	Blattname			07	Seiten
...	EWS-3300				43

ACHTUNG:
Dies ist ein hydraulisches Funktionsschema,
kein Ausführungsschema!
Es handelt sich um eine Empfehlung des
Herstellers und erhebt keinen Anspruch auf Vollständigkeit.

ATTENTION:
Il s'agit d'un schéma de fonctionnement
hydraulique et non d'un schéma d'exécution!
Il s'agit d'une recommandation du fabricant
et ne prétend pas être exhaustif.

Wichtig:
* Auf Wärmepumpe angeschlossen
** Absicherung bauseits, Ansteuerung über Ycontrol möglich
*** Regulierung extern

Important:
* Raccordé à la pompe à chaleur
** Protection par fusible à la charge du client, commande possible via Ycontrol
*** Régulation externe

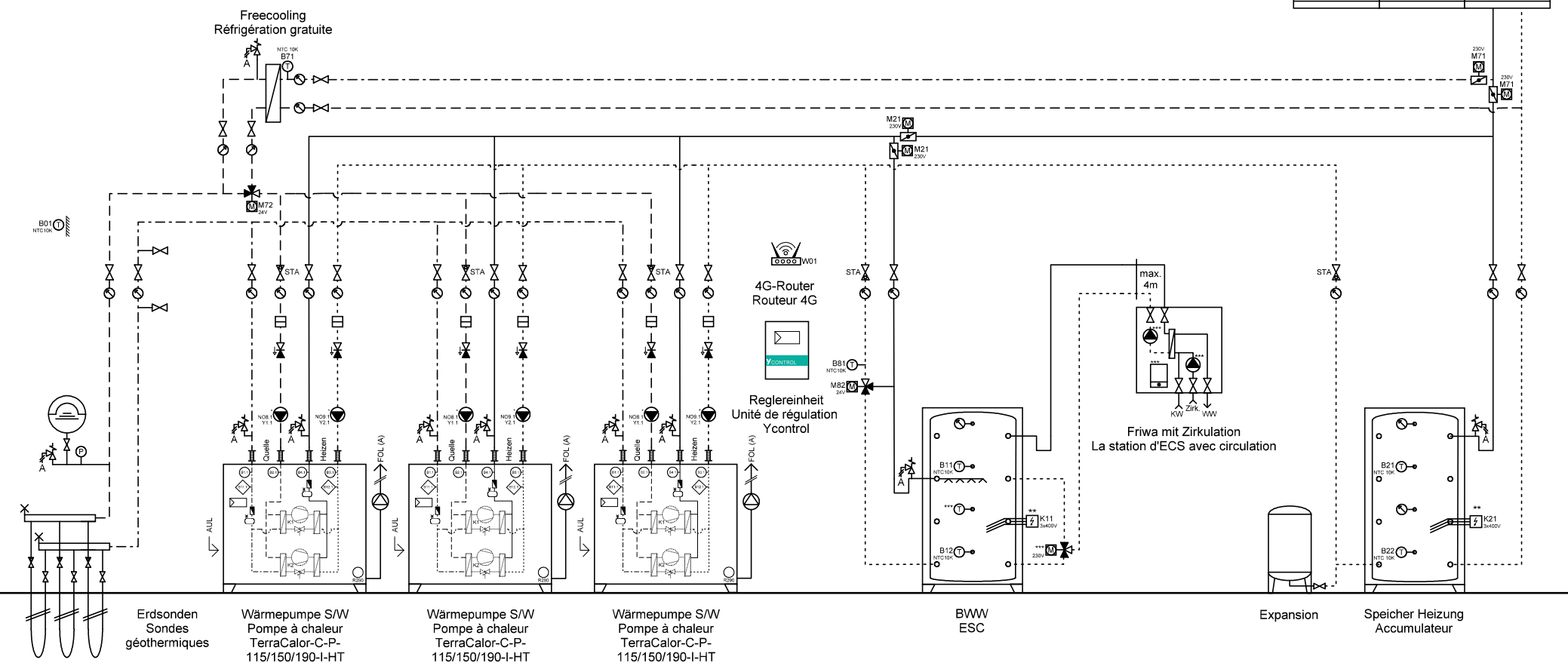

Ygnis AG
Wolhuserstr. 31 / 33
CH-6017 Ruswil

+41 (0)41 496 91 20
info@ygnis.com
www.ygnis.com

Anlage	Schema Nummer	Name	Datum	Index	Blatt
...			13.02.2026		14
...	Blattname			07	Seiten
...	EWS-3300-3WP Friwa				43

ACHTUNG:
Dies ist ein hydraulisches Funktionsschema,
kein Ausführungsschema!
Es handelt sich um eine Empfehlung des
Herstellers und erhebt keinen Anspruch auf Vollständigkeit.

ATTENTION:
Il s'agit d'un schéma de fonctionnement
hydraulique et non d'un schéma d'exécution!
Il s'agit d'une recommandation du fabricant
et ne prétend pas être exhaustif.

- Wichtig:**
- * Auf Wärmepumpe angeschlossen
 - ** Absicherung bauseits, Ansteuerung über Ycontrol möglich
 - *** Regulierung extern
- Important:**
- * Raccordé à la pompe à chaleur
 - ** Protection par fusible à la charge du client, commande possible via Ycontrol
 - *** Régulation externe

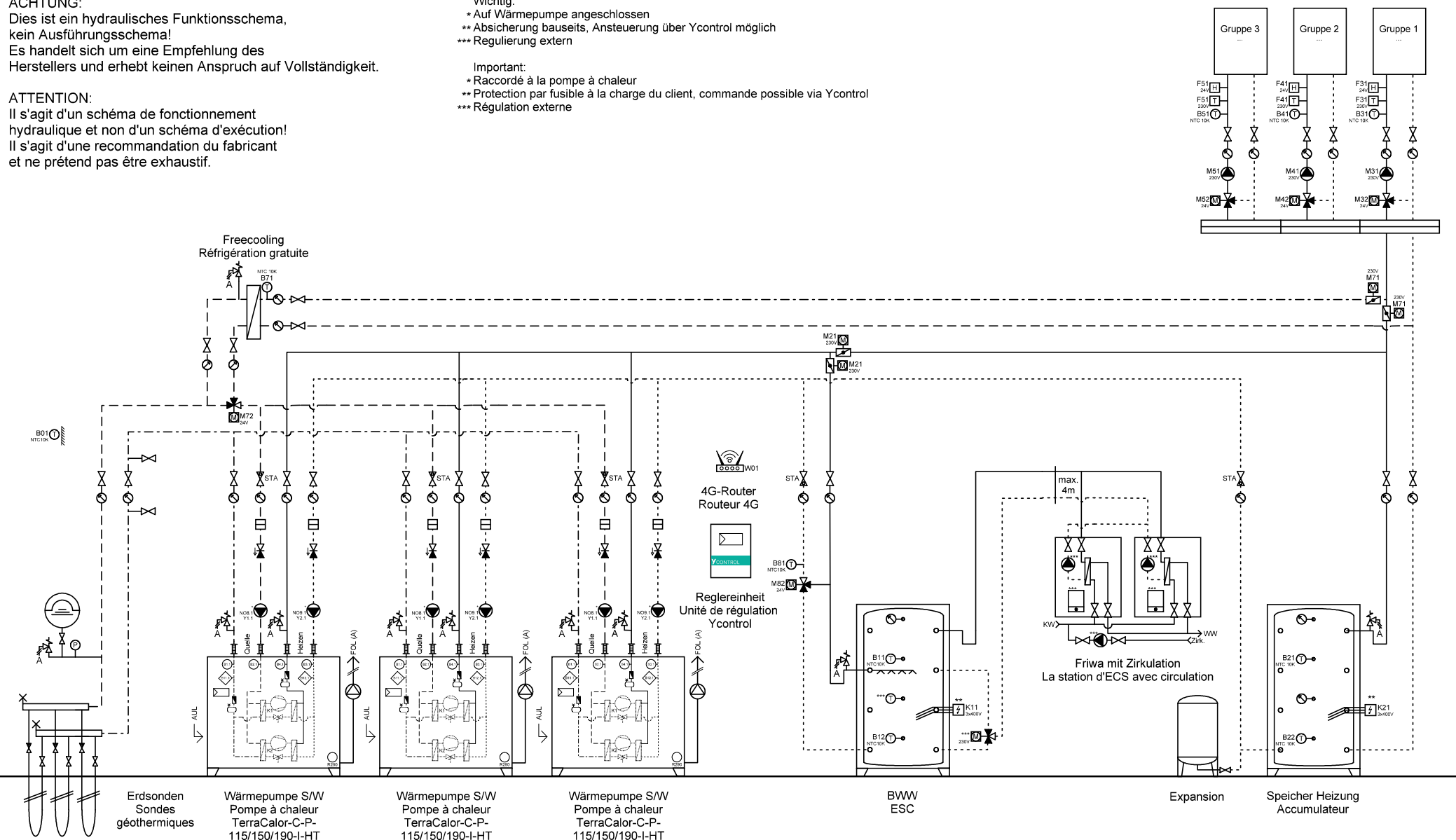

	Ygnis AG Wolhuserstr. 31 / 33 CH-6017 Ruswil	+41 (0)41 496 91 20 info@ygnis.com www.ygnis.com	Anlage		Schema Nummer	Name	Datum	Index	Blatt
			...				13.02.2026	07	15
			...		Blattname				Seiten
			...		EWS-3300-3WP 2xFriwa				43

ACHTUNG:
Dies ist ein hydraulisches Funktionsschema,
kein Ausführungsschema!
Es handelt sich um eine Empfehlung des
Herstellers und erhebt keinen Anspruch auf Vollständigkeit.

ATTENTION:
Il s'agit d'un schéma de fonctionnement
hydraulique et non d'un schéma d'exécution!
Il s'agit d'une recommandation du fabricant
et ne prétend pas être exhaustif.

Wichtig:
* Auf Wärmepumpe angeschlossen
** Absicherung bauseits, Ansteuerung über Ycontrol möglich
*** Regulierung extern

Important:
* Raccordé à la pompe à chaleur
** Protection par fusible à la charge du client, commande possible via Ycontrol
*** Régulation externe

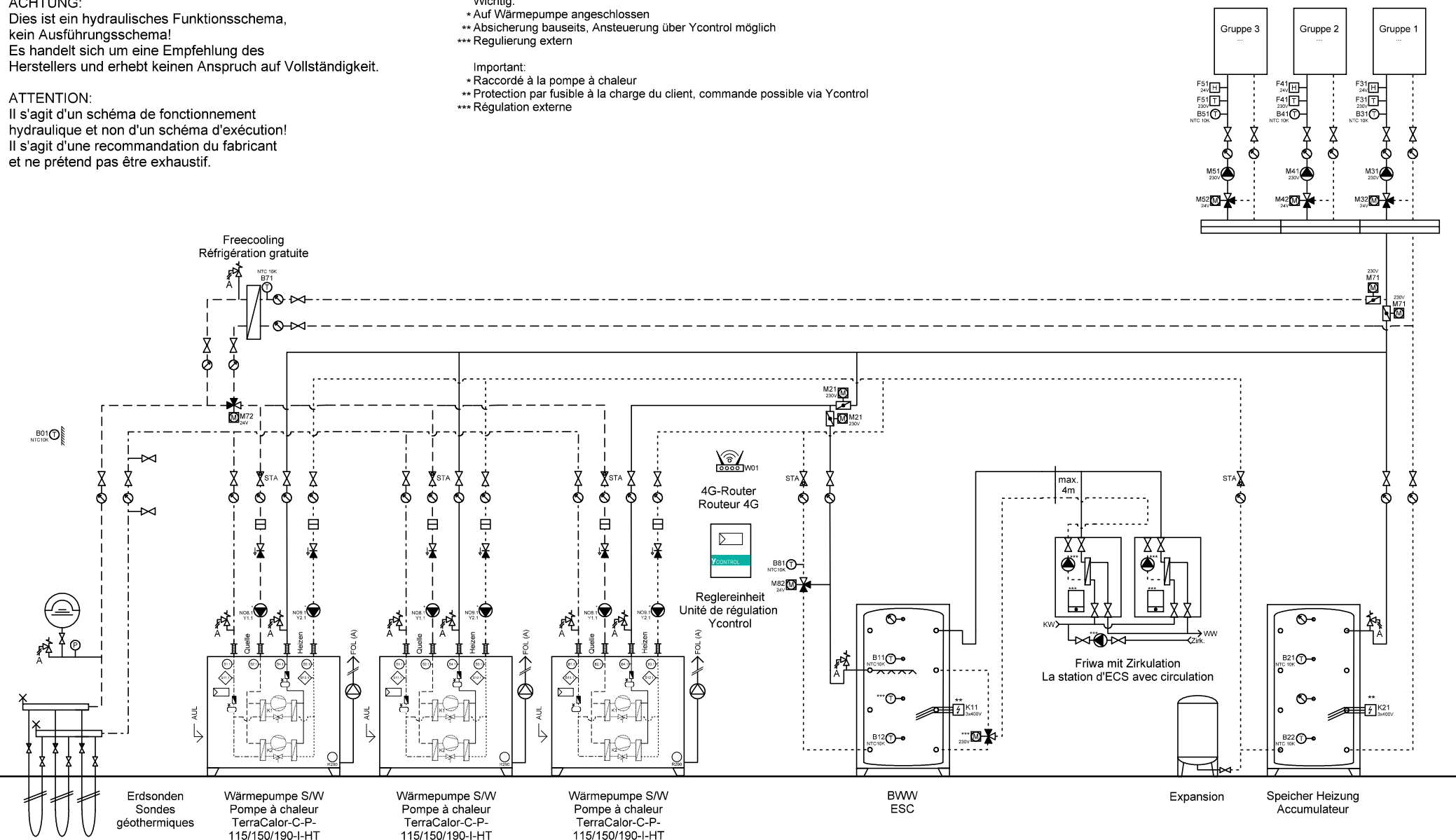

Ygnis AG
Wolhuserstr. 31 / 33
CH-6017 Ruswil

+41 (0)41 496 91 20
info@ygnis.com
www.ygnis.com

Anlage	Schema Nummer	Name	Datum	Index	Blatt
...			13.02.2026		17
...	Blattname			07	Seiten
...	EWS-3300-1WP 2xFriwa				43

ACHTUNG:
Dies ist ein hydraulisches Funktionsschema,
kein Ausführungsschema!
Es handelt sich um eine Empfehlung des
Herstellers und erhebt keinen Anspruch auf Vollständigkeit.

ATTENTION:
Il s'agit d'un schéma de fonctionnement
hydraulique et non d'un schéma d'exécution!
Il s'agit d'une recommandation du fabricant
et ne prétend pas être exhaustif.

Wichtig:
* Auf Wärmepumpe angeschlossen
** Absicherung bauseits, Ansteuerung über Ycontrol möglich
*** Regulierung extern

Important:
* Raccordé à la pompe à chaleur
** Protection par fusible à la charge du client, commande possible via Ycontrol
*** Régulation externe

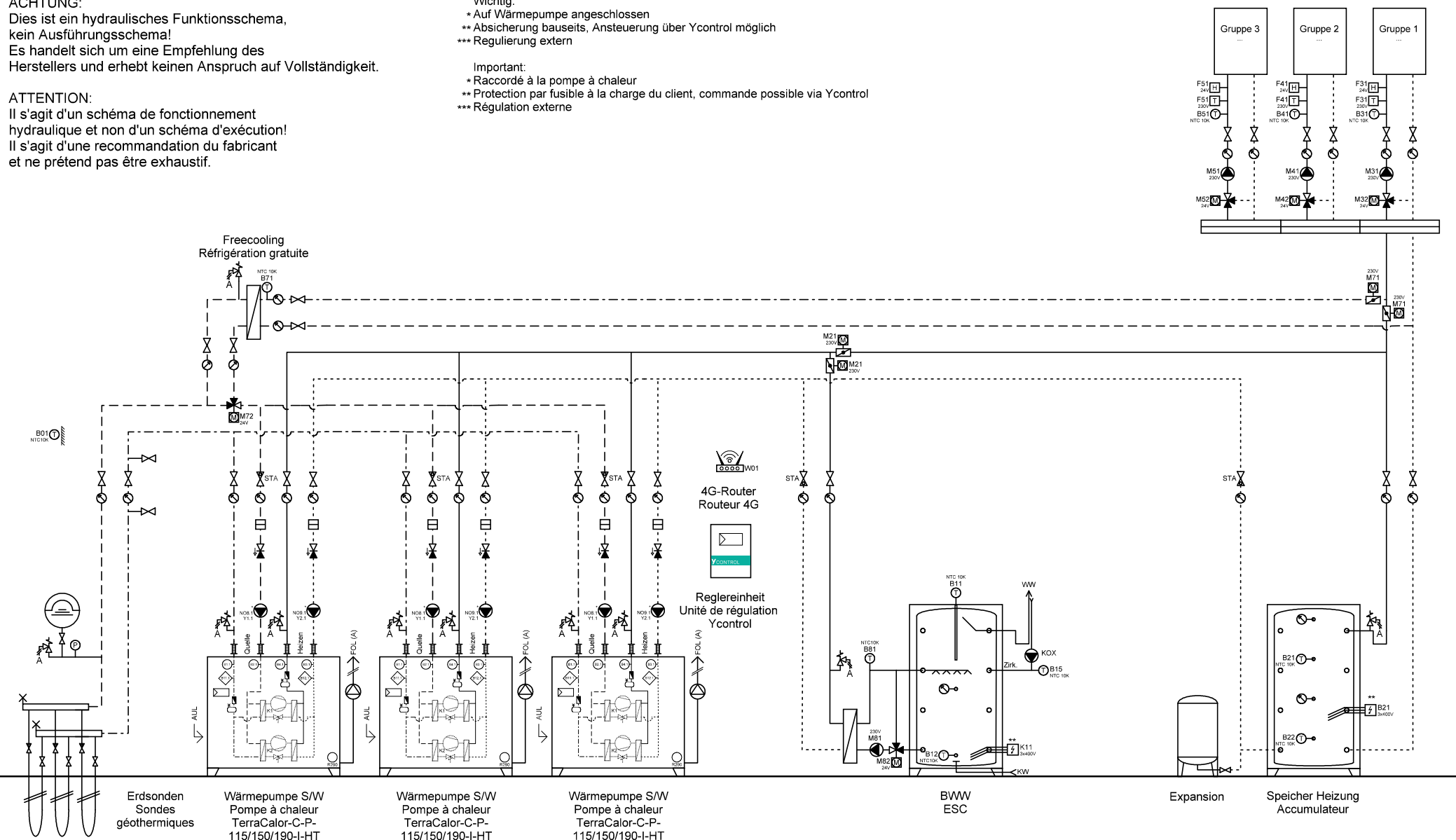

Ygnis AG
Wolhuserstr. 31 / 33
CH-6017 Ruswil

+41 (0)41 496 91 20
info@ygnis.com
www.ygnis.com

Anlage	Schema Nummer	Name	Datum	Index	Blatt
...			13.02.2026		18
...	Blattname			07	Seiten
...	EWS-3300-3WP Magro				43

ACHTUNG:
Dies ist ein hydraulisches Funktionsschema,
kein Ausführungsschema!
Es handelt sich um eine Empfehlung des
Herstellers und erhebt keinen Anspruch auf Vollständigkeit.

ATTENTION:
Il s'agit d'un schéma de fonctionnement
hydraulique et non d'un schéma d'exécution!
Il s'agit d'une recommandation du fabricant
et ne prétend pas être exhaustif.

Wichtig:
* Auf Wärmepumpe angeschlossen
** Absicherung bauseits, Ansteuerung über Ycontrol möglich
*** Regulierung extern

Important:
* Raccordé à la pompe à chaleur
** Protection par fusible à la charge du client, commande possible via Ycontrol
*** Régulation externe

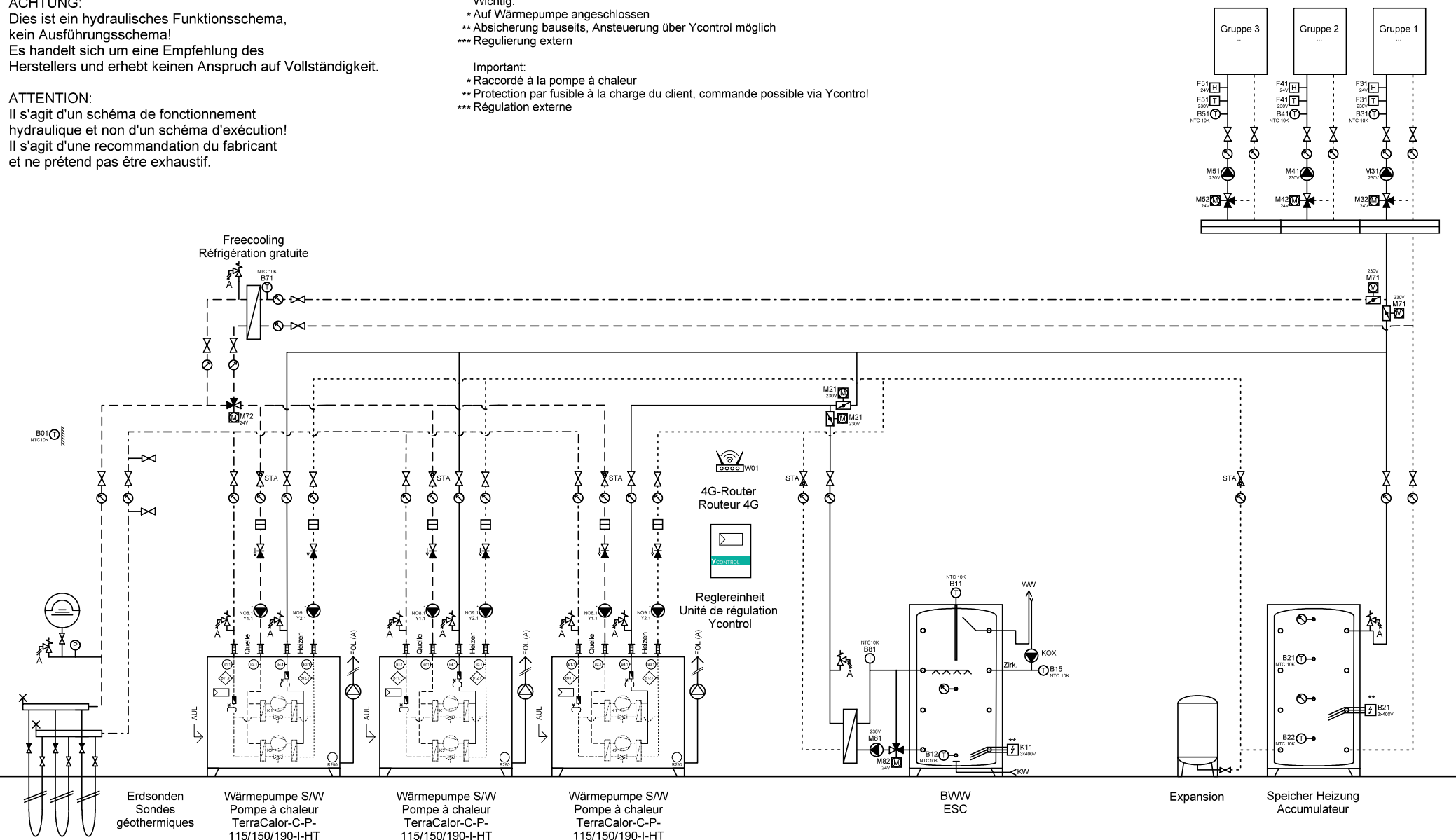

Ygnis AG
Wolhuserstr. 31 / 33
CH-6017 Ruswil

+41 (0)41 496 91 20
info@ygnis.com
www.ygnis.com

Anlage	Schema Nummer	Name	Datum	Index	Blatt
...			13.02.2026		19
...	Blattname			07	Seiten
...	EWS-3300-1WP Magro				43

ACHTUNG:
Dies ist ein hydraulisches Funktionsschema,
kein Ausführungsschema!
Es handelt sich um eine Empfehlung des
Herstellers und erhebt keinen Anspruch auf Vollständigkeit.

ATTENTION:
Il s'agit d'un schéma de fonctionnement
hydraulique et non d'un schéma d'exécution!
Il s'agit d'une recommandation du fabricant
et ne prétend pas être exhaustif.

- Wichtig:**
- * Auf Wärmepumpe angeschlossen
 - ** Absicherung bauseits, Ansteuerung über Ycontrol möglich
 - *** Regulierung extern
- Important:**
- * Raccordé à la pompe à chaleur
 - ** Protection par fusible à la charge du client, commande possible via Ycontrol
 - *** Régulation externe

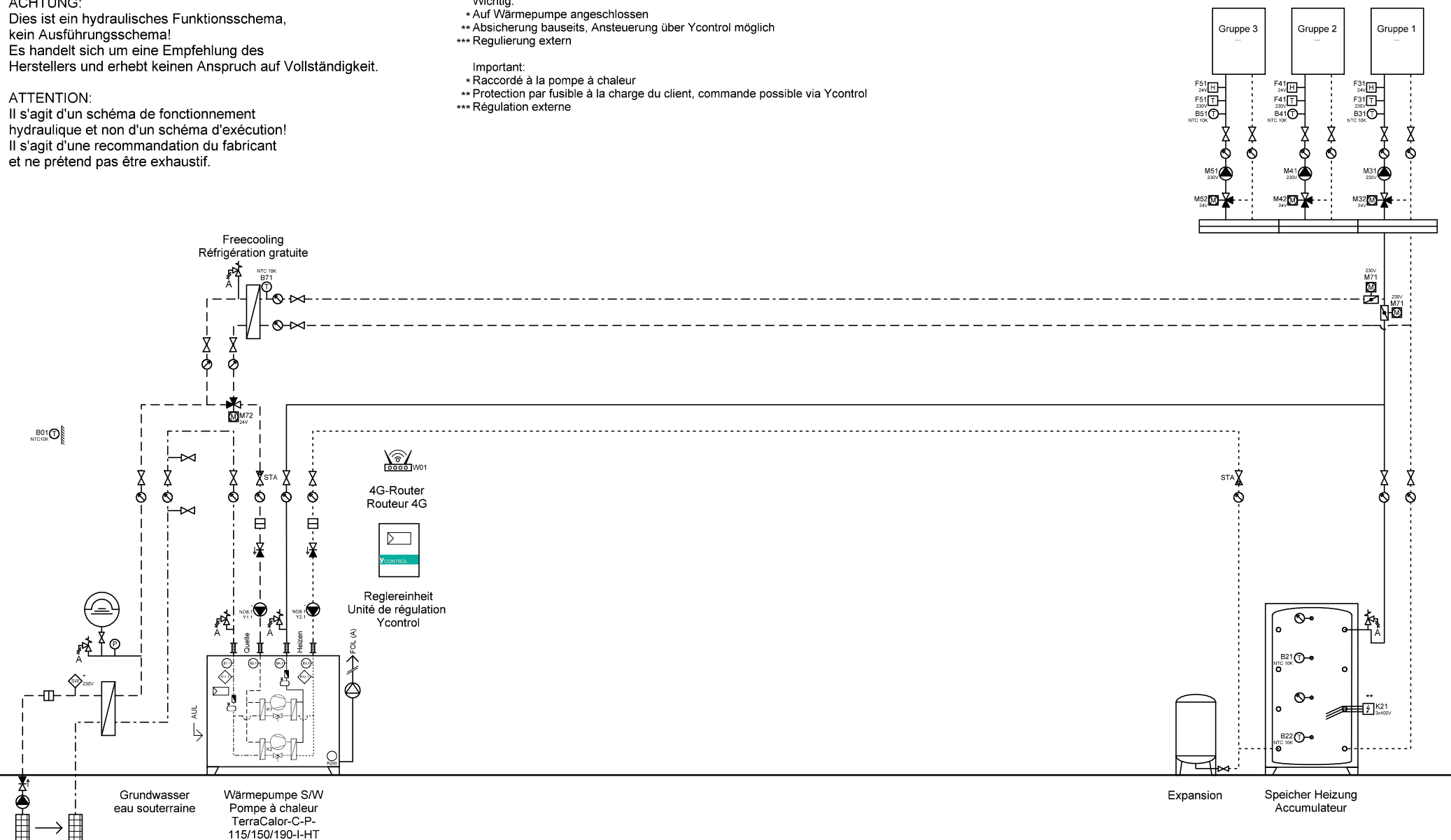

Ygnis AG
Wolhuserstr. 31 / 33
CH-6017 Ruswil

+41 (0)41 496 91 20
info@ygnis.com
www.ygnis.com

Anlage	Schema Nummer	Name	Datum	Index	Blatt
...			13.02.2026		20
...	Blattname			07	Seiten
...	GW-1300				43

ACHTUNG:
Dies ist ein hydraulisches Funktionsschema,
kein Ausführungsschema!
Es handelt sich um eine Empfehlung des
Herstellers und erhebt keinen Anspruch auf Vollständigkeit.

ATTENTION:
Il s'agit d'un schéma de fonctionnement
hydraulique et non d'un schéma d'exécution!
Il s'agit d'une recommandation du fabricant
et ne prétend pas être exhaustif.

- Wichtig:**
- * Auf Wärmepumpe angeschlossen
 - ** Absicherung bauseits, Ansteuerung über Ycontrol möglich
 - *** Regulierung extern
- Important:**
- * Raccordé à la pompe à chaleur
 - ** Protection par fusible à la charge du client, commande possible via Ycontrol
 - *** Régulation externe

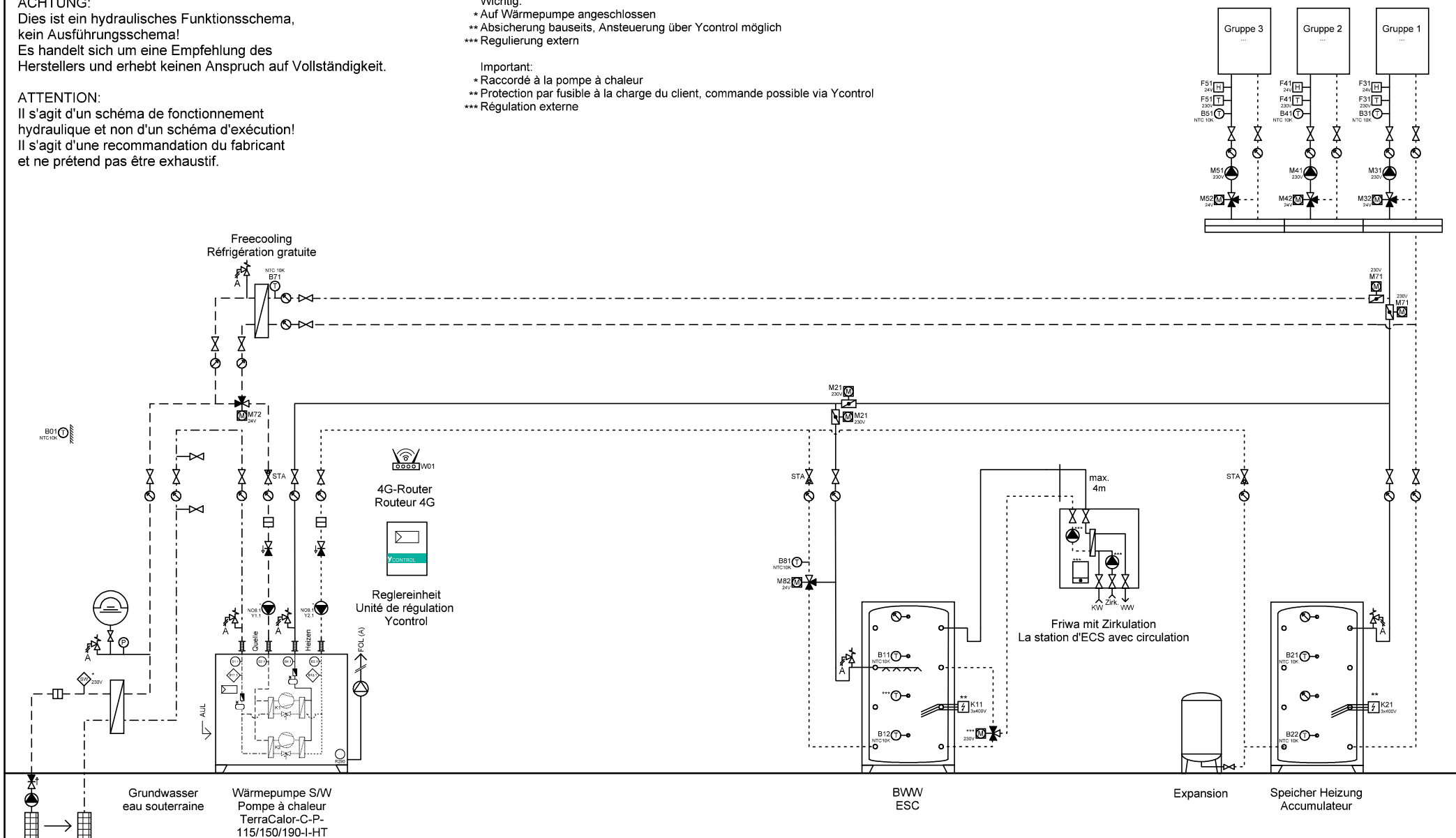

Anlage	Schema Nummer	Name	Datum	Index	Blatt
...			13.02.2026	07	21
...	Blattname				Seiten
...	GW-1300-Friwa				43



Ygnis AG
Wolhuserstr. 31 / 33
CH-6017 Ruswil

+41 (0)41 496 91 20
info@ygnis.com
www.ygnis.com

ACHTUNG:
Dies ist ein hydraulisches Funktionsschema,
kein Ausführungsschema!
Es handelt sich um eine Empfehlung des
Herstellers und erhebt keinen Anspruch auf Vollständigkeit.

ATTENTION:
Il s'agit d'un schéma de fonctionnement
hydraulique et non d'un schéma d'exécution!
Il s'agit d'une recommandation du fabricant
et ne prétend pas être exhaustif.

- Wichtig:**
- * Auf Wärmepumpe angeschlossen
 - ** Absicherung bauseits, Ansteuerung über Ycontrol möglich
 - *** Regulierung extern
- Important:**
- * Raccordé à la pompe à chaleur
 - ** Protection par fusible à la charge du client, commande possible via Ycontrol
 - *** Régulation externe

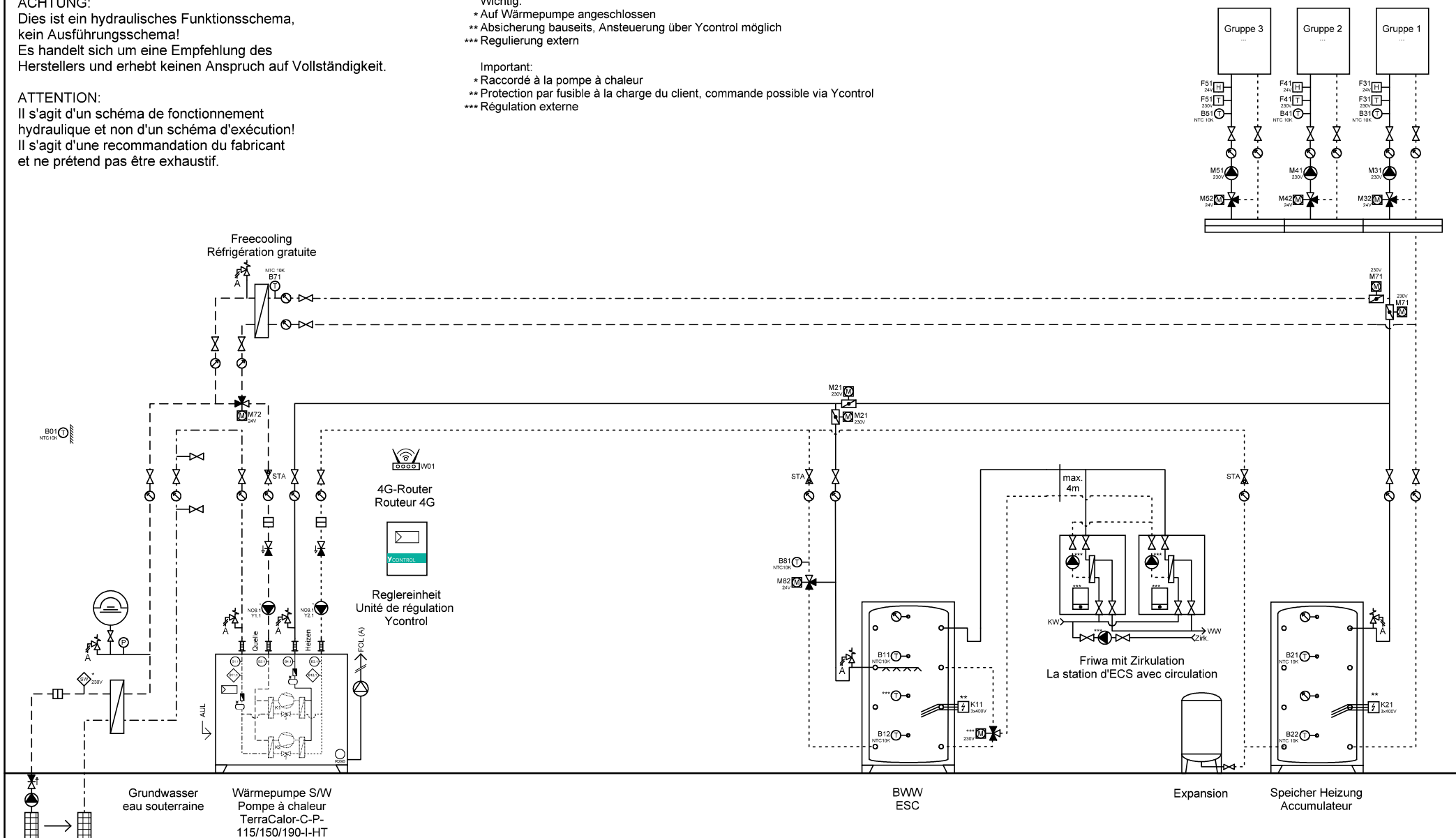

Anlage	Schema Nummer	Name	Datum	Index	Blatt
...			13.02.2026		22
...	Blattname			07	Seiten
...	GW-1300-2xFriwa				43



Ygnis AG
Wolhuserstr. 31 / 33
CH-6017 Ruswil

+41 (0)41 496 91 20
info@ygnis.com
www.ygnis.com

ACHTUNG:
Dies ist ein hydraulisches Funktionsschema,
kein Ausführungsschema!
Es handelt sich um eine Empfehlung des
Herstellers und erhebt keinen Anspruch auf Vollständigkeit.

ATTENTION:
Il s'agit d'un schéma de fonctionnement
hydraulique et non d'un schéma d'exécution!
Il s'agit d'une recommandation du fabricant
et ne prétend pas être exhaustif.

- Wichtig:**
- * Auf Wärmepumpe angeschlossen
 - ** Absicherung bauseits, Ansteuerung über Ycontrol möglich
 - *** Regulierung extern
- Important:**
- * Raccordé à la pompe à chaleur
 - ** Protection par fusible à la charge du client, commande possible via Ycontrol
 - *** Régulation externe

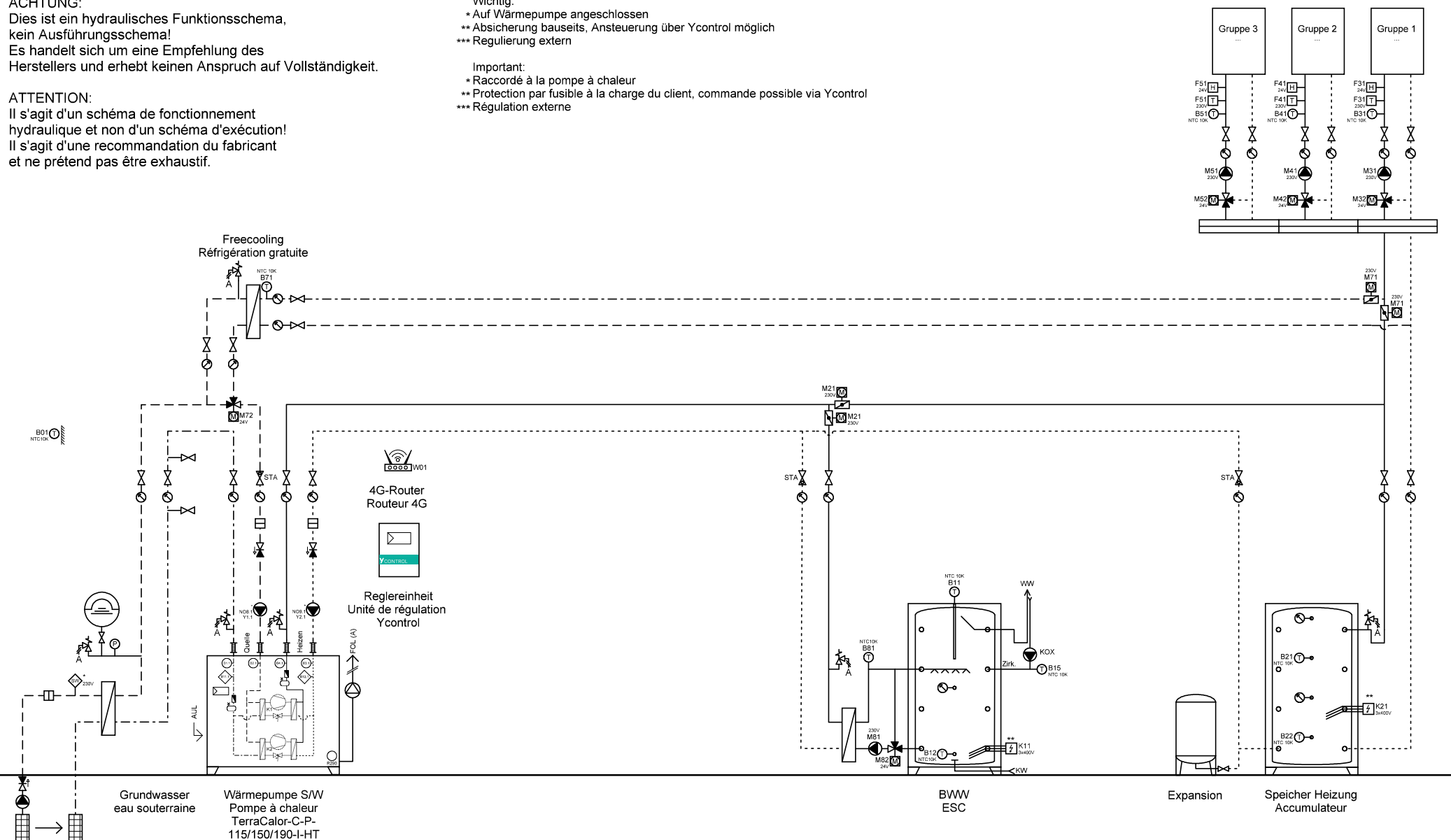

Ygnis AG
Wolhuserstr. 31 / 33
CH-6017 Ruswil

+41 (0)41 496 91 20
info@ygnis.com
www.ygnis.com

Anlage	Schema Nummer	Name	Datum	Index	Blatt
...			13.02.2026		23
...	Blattname			07	Seiten
...	GW-1300-Magro				43

ACHTUNG:
Dies ist ein hydraulisches Funktionsschema,
kein Ausführungsschema!
Es handelt sich um eine Empfehlung des
Herstellers und erhebt keinen Anspruch auf Vollständigkeit.

ATTENTION:
Il s'agit d'un schéma de fonctionnement
hydraulique et non d'un schéma d'exécution!
Il s'agit d'une recommandation du fabricant
et ne prétend pas être exhaustif.

- Wichtig:**
- * Auf Wärmepumpe angeschlossen
 - ** Absicherung bauseits, Ansteuerung über Ycontrol möglich
 - *** Regulierung extern
- Important:**
- * Raccordé à la pompe à chaleur
 - ** Protection par fusible à la charge du client, commande possible via Ycontrol
 - *** Régulation externe

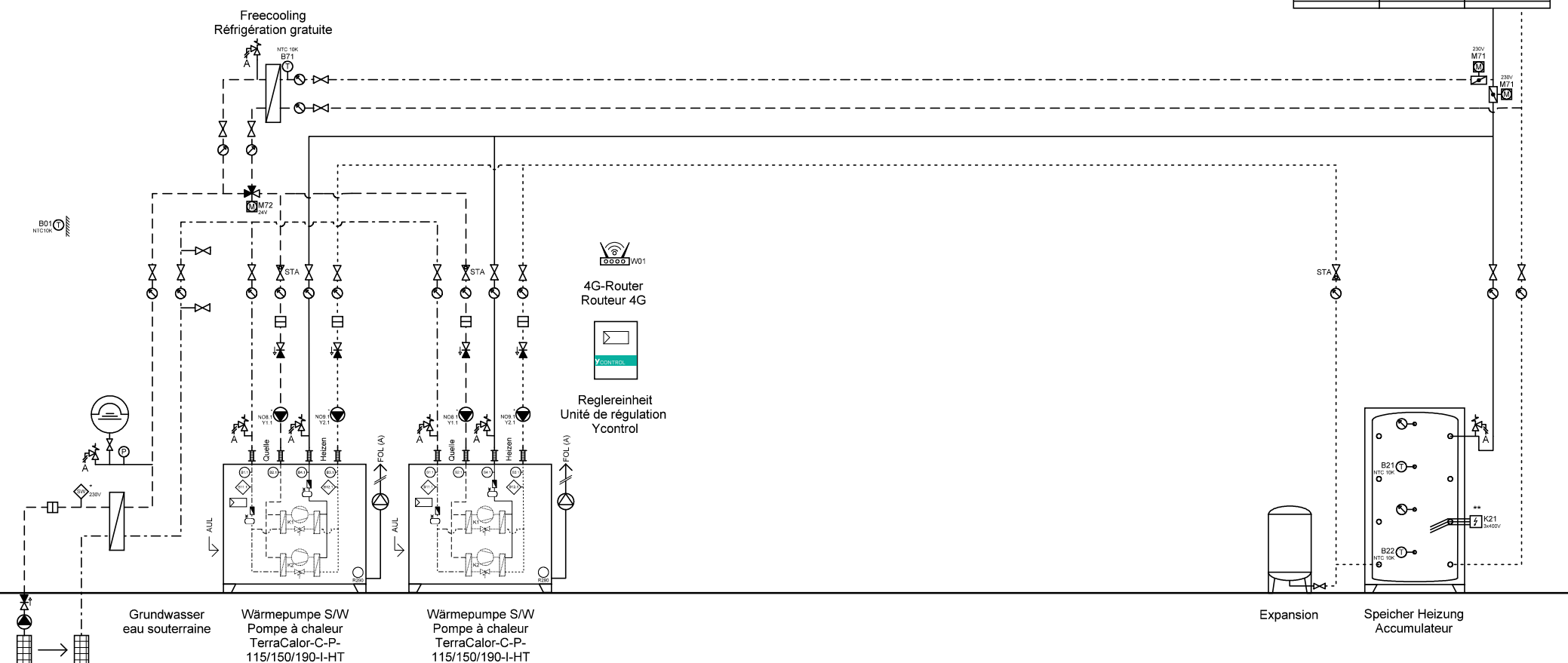

Ygnis AG
Wolhuserstr. 31 / 33
CH-6017 Ruswil

+41 (0)41 496 91 20
info@ygnis.com
www.ygnis.com

Anlage	Schema Nummer	Name	Datum	Index	Blatt
...			13.02.2026		24
...	Blattname			07	Seiten
...	GW-2300				43

ACHTUNG:
Dies ist ein hydraulisches Funktionsschema,
kein Ausführungsschema!
Es handelt sich um eine Empfehlung des
Herstellers und erhebt keinen Anspruch auf Vollständigkeit.

ATTENTION:
Il s'agit d'un schéma de fonctionnement
hydraulique et non d'un schéma d'exécution!
Il s'agit d'une recommandation du fabricant
et ne prétend pas être exhaustif.

- Wichtig:**
- * Auf Wärmepumpe angeschlossen
 - ** Absicherung bauseits, Ansteuerung über Ycontrol möglich
 - *** Regulierung extern
- Important:**
- * Raccordé à la pompe à chaleur
 - ** Protection par fusible à la charge du client, commande possible via Ycontrol
 - *** Régulation externe

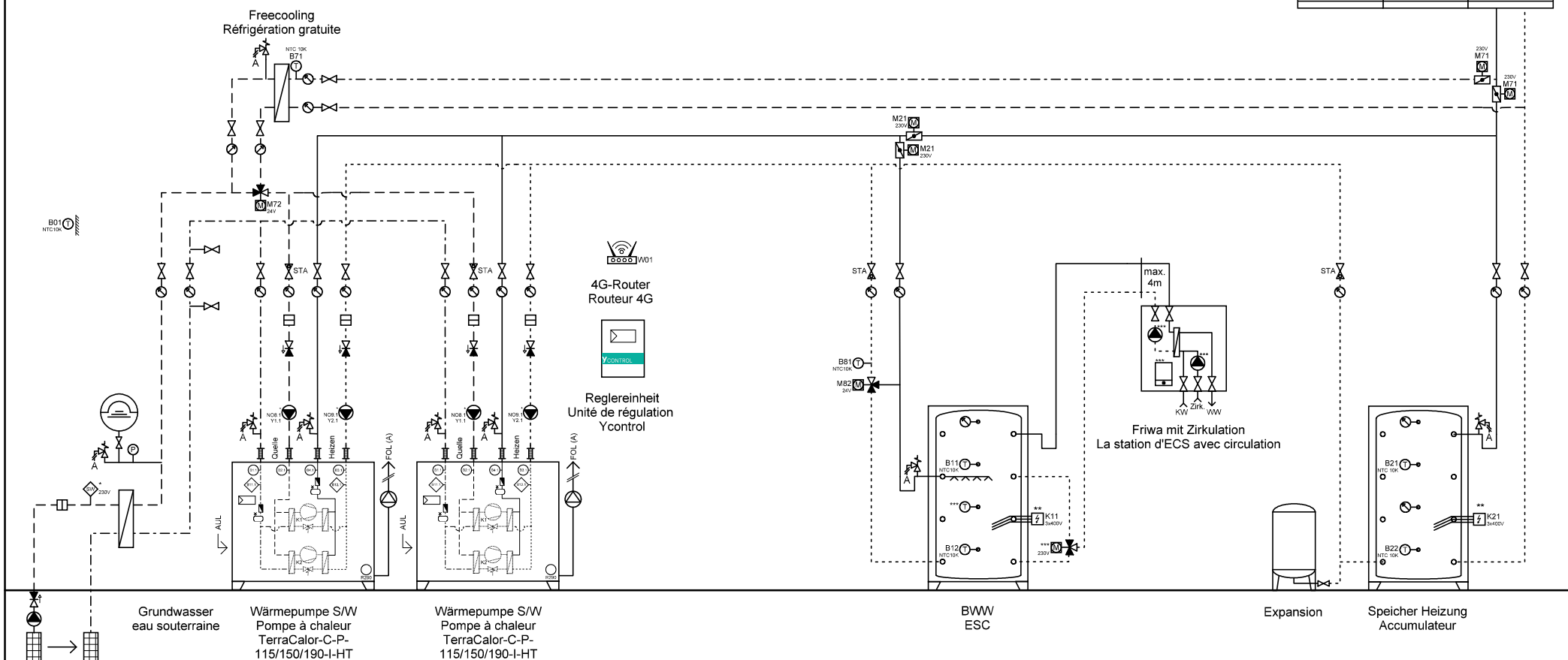

	Ygnis AG Wolhuserstr. 31 / 33 CH-6017 Ruswil	+41 (0)41 496 91 20 info@ygnis.com www.ygnis.com	Anlage		Schema Nummer	Name	Datum	Index	Blatt
			...				13.02.2026		25
			...		Blattname				Seiten
			...		GW-2300-2WP Friwa				43

ACHTUNG:
Dies ist ein hydraulisches Funktionsschema,
kein Ausführungsschema!
Es handelt sich um eine Empfehlung des
Herstellers und erhebt keinen Anspruch auf Vollständigkeit.

ATTENTION:
Il s'agit d'un schéma de fonctionnement
hydraulique et non d'un schéma d'exécution!
Il s'agit d'une recommandation du fabricant
et ne prétend pas être exhaustif.

Wichtig:
* Auf Wärmepumpe angeschlossen
** Absicherung bauseits, Ansteuerung über Ycontrol möglich
*** Regulierung extern

Important:
* Raccordé à la pompe à chaleur
** Protection par fusible à la charge du client, commande possible via Ycontrol
*** Régulation externe

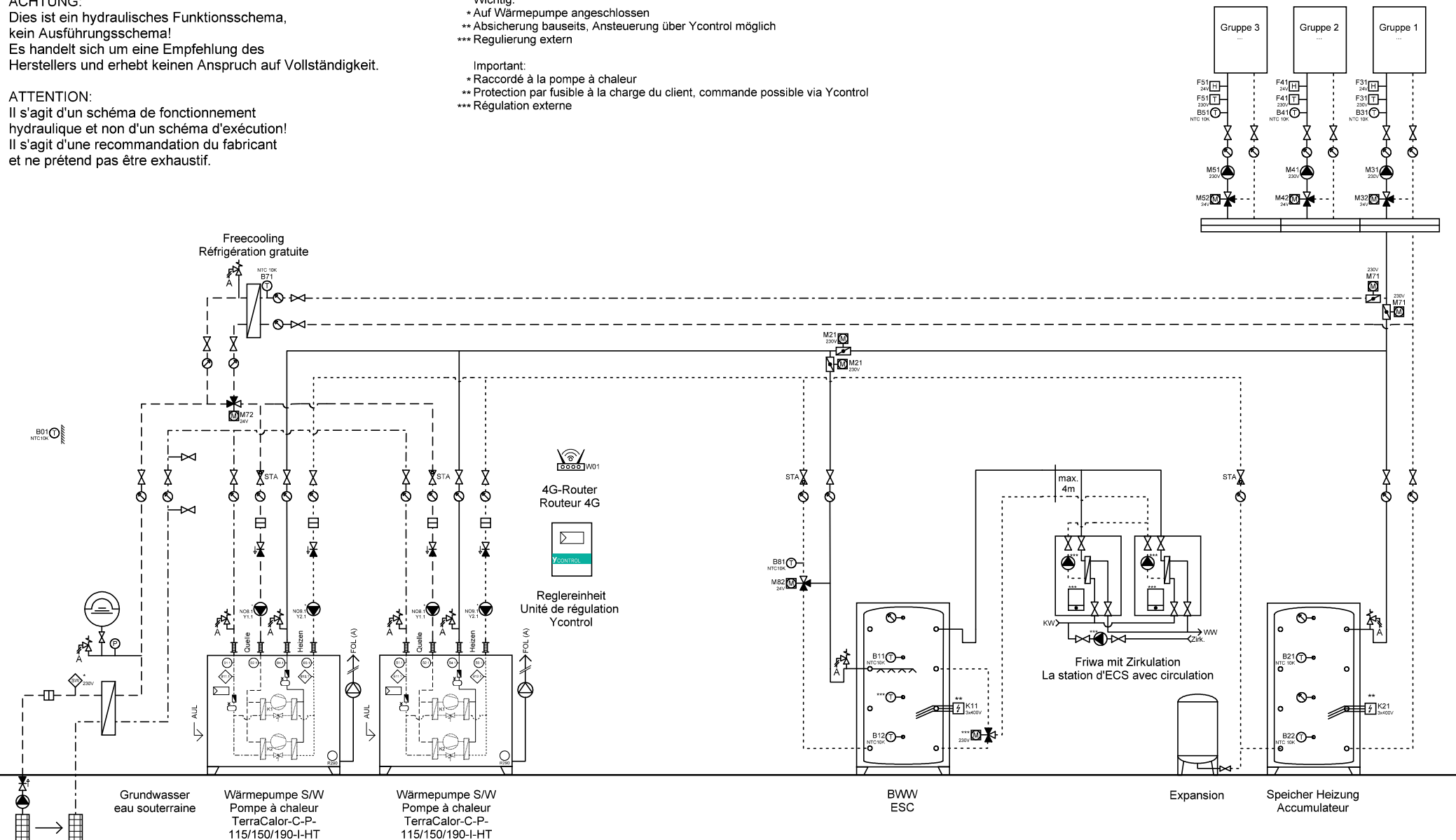

Ygnis AG
Wolhuserstr. 31 / 33
CH-6017 Ruswil

+41 (0)41 496 91 20
info@ygnis.com
www.ygnis.com

Anlage	Schema Nummer	Name	Datum	Index	Blatt
...			13.02.2026		26
...	Blattname			07	Seiten
...	GW-2300-2WP 2xFriwa				43

Dies ist ein hydraulisches Funktionsschema,
kein Ausführungsschema!
Es handelt sich um eine Empfehlung des
Herstellers und erhebt keinen Anspruch auf Vollständigkeit.

Il s'agit d'un schéma de fonctionnement hydraulique et non d'un schéma d'exécution!
Il s'agit d'une recommandation du fabricant et ne prétend pas être exhaustif.

Wichtig:

- * Auf Wärmepumpe angeschlossen
- ** Absicherung bauseits, Ansteuerung über Ycontrol möglich
- *** Regulierung extern

Important:

- * Raccordé à la pompe à chaleur
- ** Protection par fusible à la charge du client, commande possible via Ycontrol
- *** Régulation externe

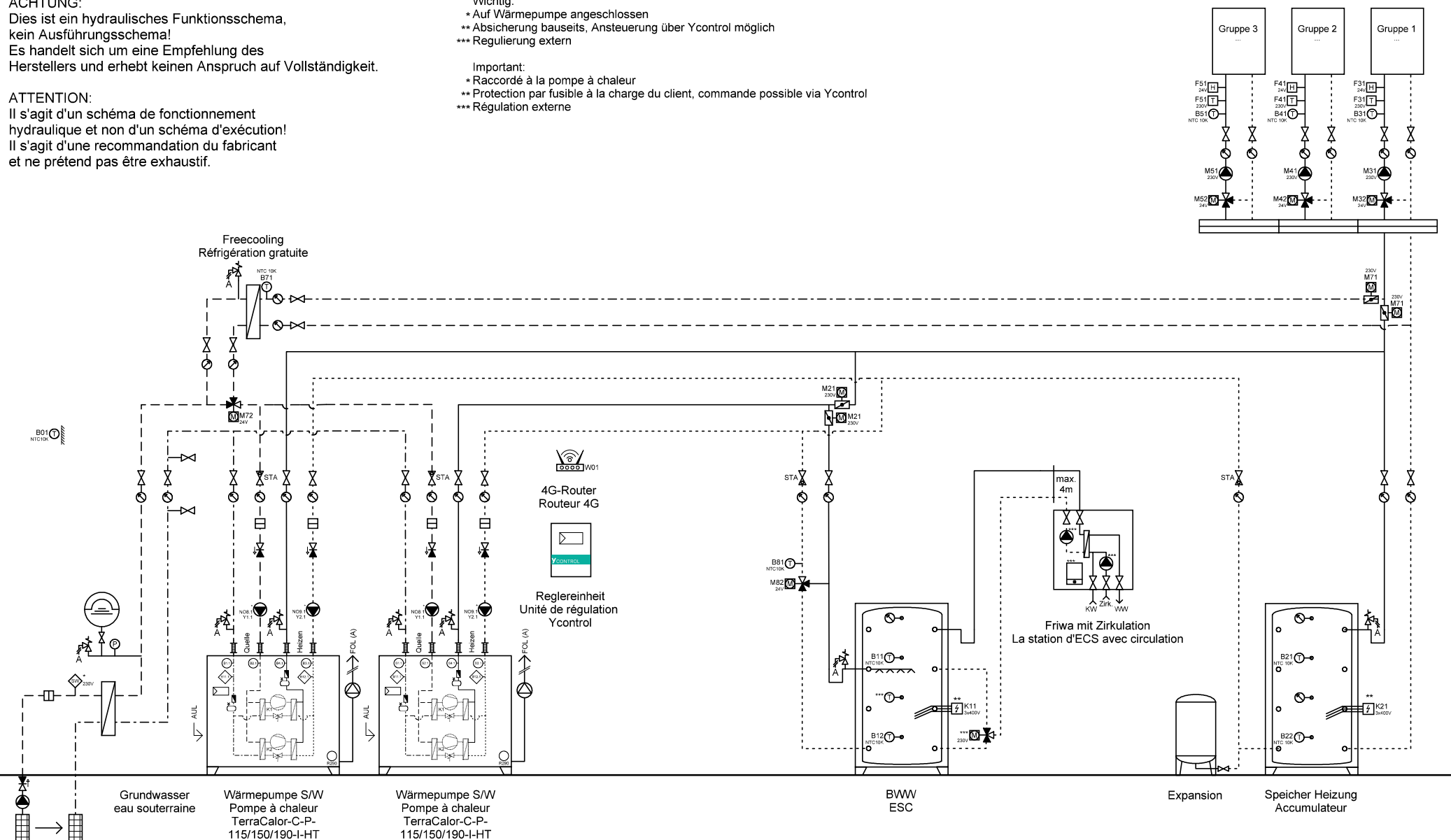

Dies ist ein hydraulisches Funktionsschema,
kein Ausführungsschema!
Es handelt sich um eine Empfehlung des
Herstellers und erhebt keinen Anspruch auf Vollständigkeit.

Il s'agit d'un schéma de fonctionnement hydraulique et non d'un schéma d'exécution!
Il s'agit d'une recommandation du fabricant et ne prétend pas être exhaustif.

Wichtig:

- * Auf Wärmepumpe angeschlossen
- ** Absicherung bauseits, Ansteuerung über Ycontrol möglich
- *** Regulierung extern

Important:

- * Raccordé à la pompe à chaleur
- ** Protection par fusible à la charge du client, commande possible via Ycontrol
- *** Régulation externe

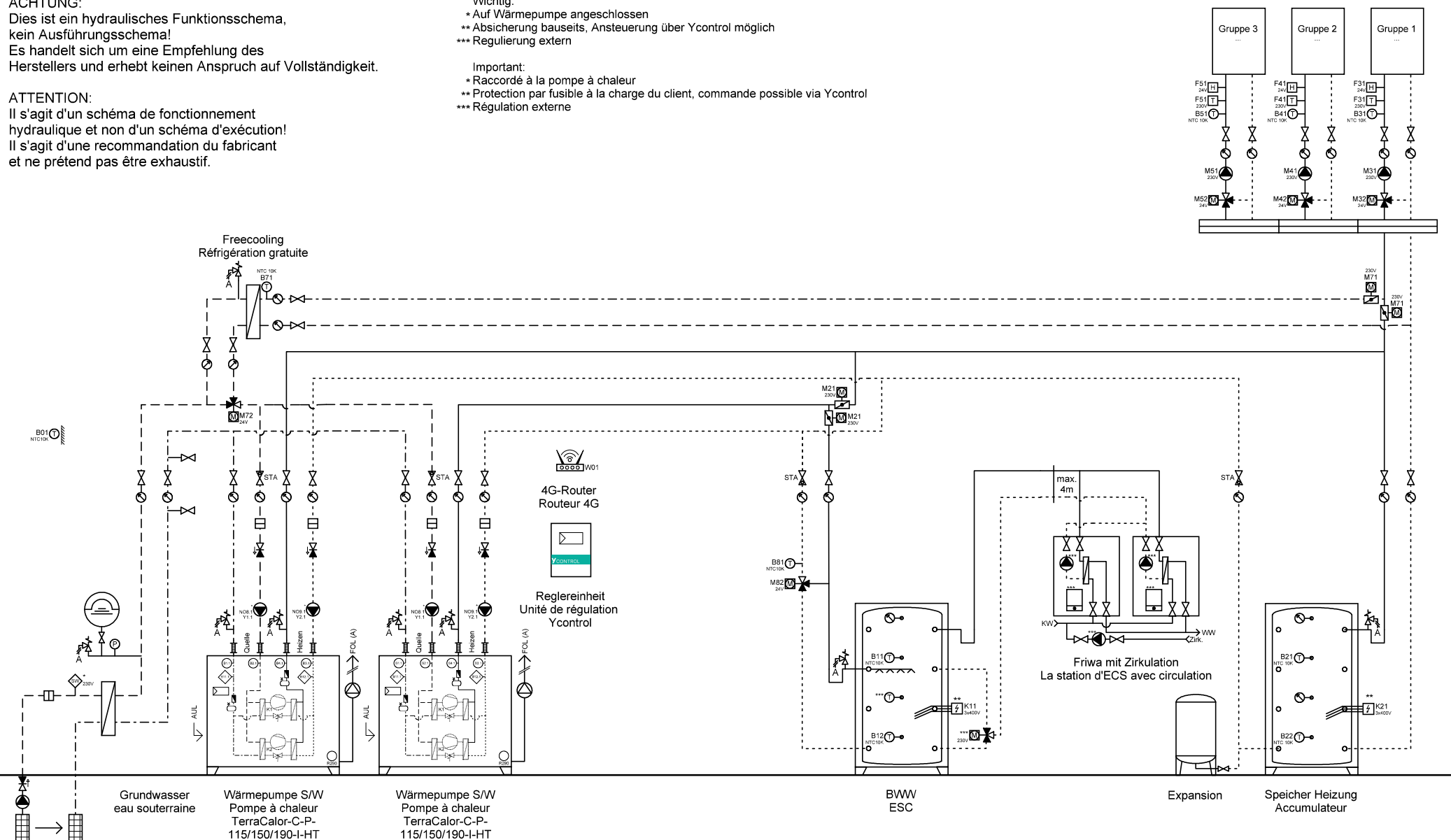

ACHTUNG:
Dies ist ein hydraulisches Funktionsschema,
kein Ausführungsschema!
Es handelt sich um eine Empfehlung des
Herstellers und erhebt keinen Anspruch auf Vollständigkeit.

ATTENTION:
Il s'agit d'un schéma de fonctionnement
hydraulique et non d'un schéma d'exécution!
Il s'agit d'une recommandation du fabricant
et ne prétend pas être exhaustif.

Wichtig:
* Auf Wärmepumpe angeschlossen
** Absicherung bauseits, Ansteuerung über Ycontrol möglich
*** Regulierung extern

Important:
* Raccordé à la pompe à chaleur
** Protection par fusible à la charge du client, commande possible via Ycontrol
*** Régulation externe

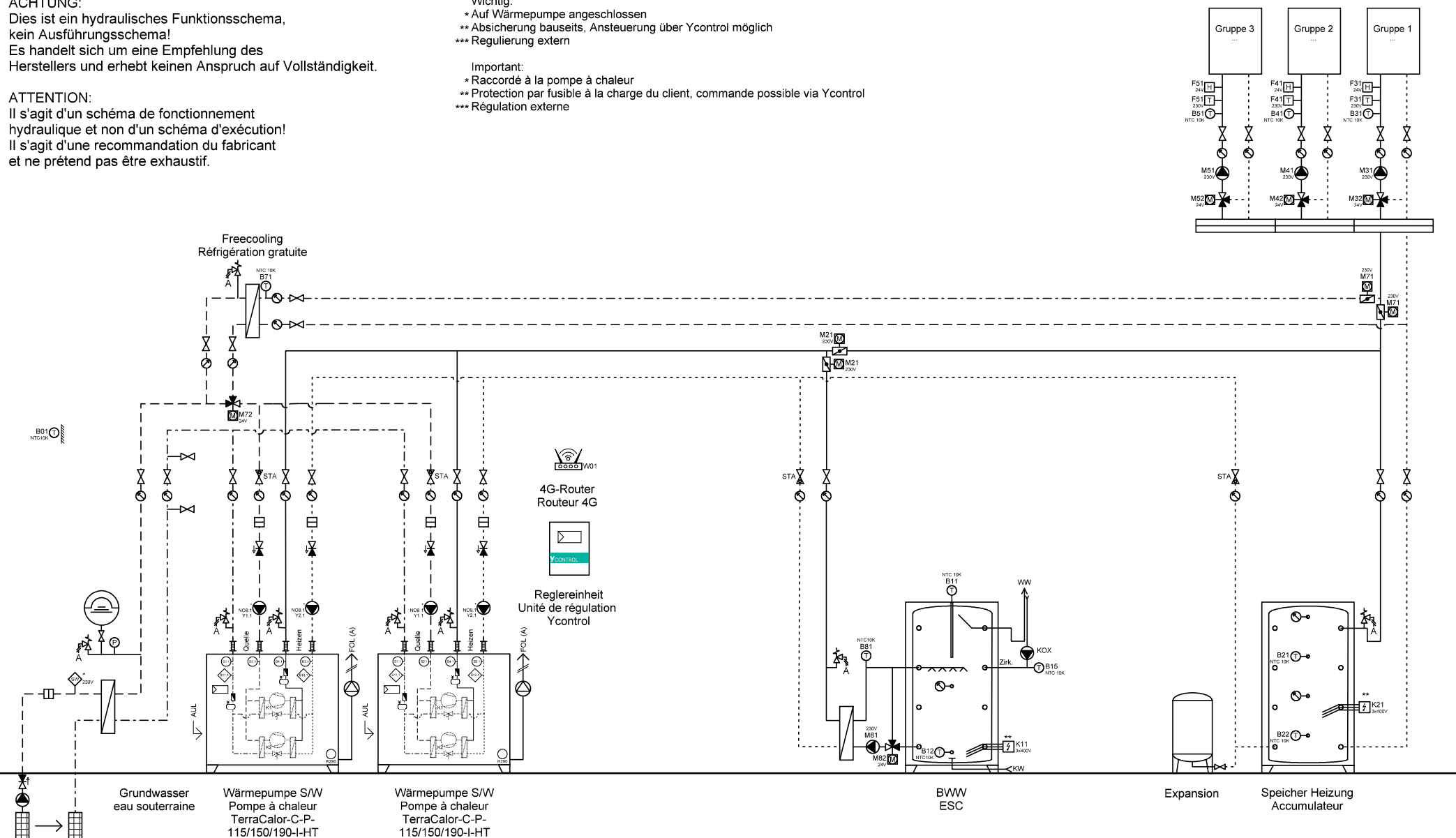

Ygnis AG
Wolhuserstr. 31 / 33
CH-6017 Ruswil

+41 (0)41 496 91 20
info@ygnis.com
www.ygnis.com

Anlage	Schema Nummer	Name	Datum	Index	Blatt
...			13.02.2026		29
...	Blattname			07	Seiten
...	GW-2300-2WP Magro				43

ACHTUNG:
Dies ist ein hydraulisches Funktionsschema,
kein Ausführungsschema!
Es handelt sich um eine Empfehlung des
Herstellers und erhebt keinen Anspruch auf Vollständigkeit.

ATTENTION:
Il s'agit d'un schéma de fonctionnement
hydraulique et non d'un schéma d'exécution!
Il s'agit d'une recommandation du fabricant
et ne prétend pas être exhaustif.

- Wichtig:**
- * Auf Wärmepumpe angeschlossen
 - ** Absicherung bauseits, Ansteuerung über Ycontrol möglich
 - *** Regulierung extern
- Important:**
- * Raccordé à la pompe à chaleur
 - ** Protection par fusible à la charge du client, commande possible via Ycontrol
 - *** Régulation externe

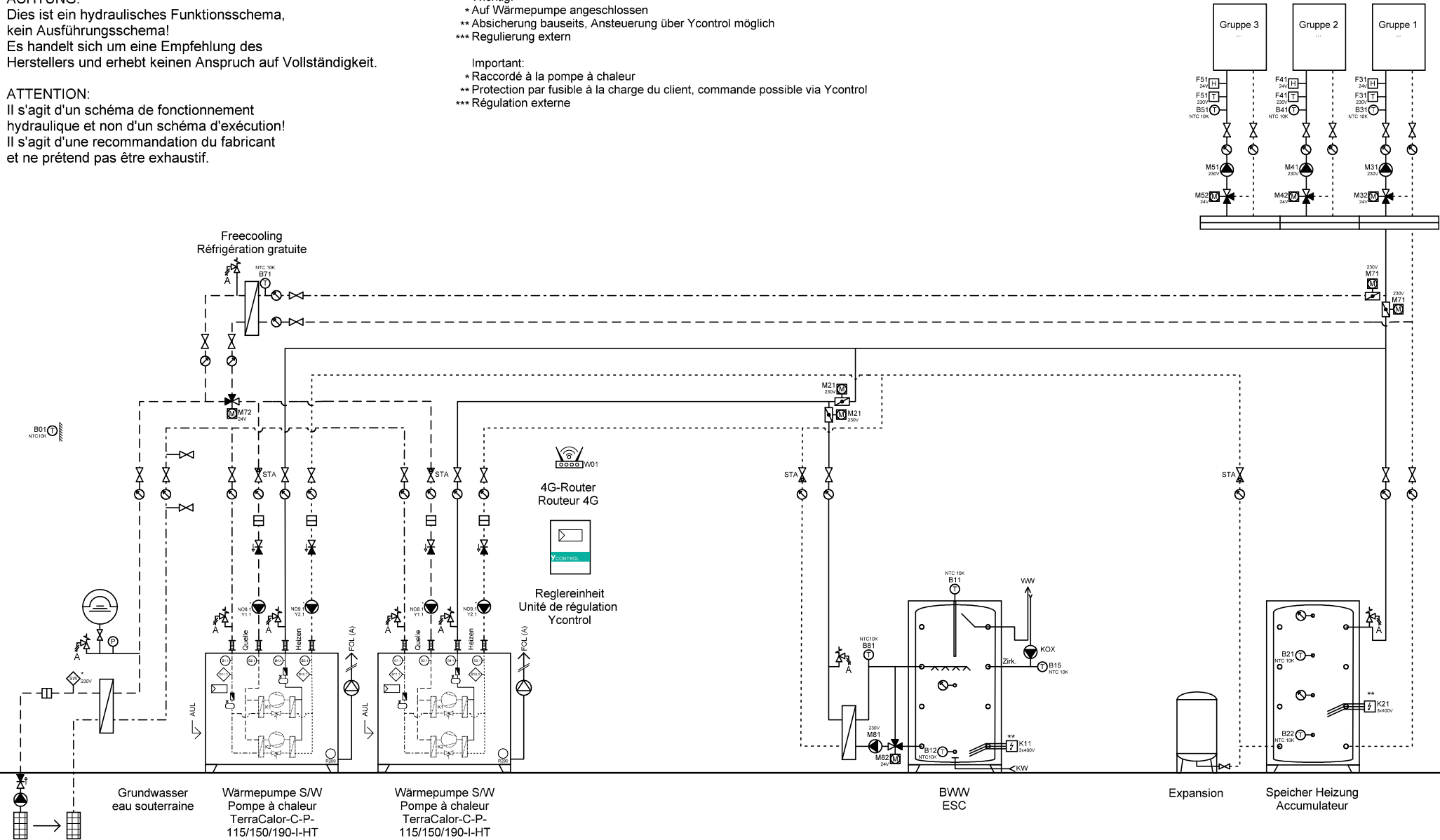

	Ygnis AG Wolhuserstr. 31 / 33 CH-6017 Ruswil	+41 (0)41 496 91 20 info@ygnis.com www.ygnis.com	Anlage		Schema Nummer	Name	Datum	Index	Blatt
			...				13.02.2026		30
			...		Blattname				Seiten
			...		GW-2300-1WP Magro				43

ACHTUNG:
Dies ist ein hydraulisches Funktionsschema,
kein Ausführungsschema!
Es handelt sich um eine Empfehlung des
Herstellers und erhebt keinen Anspruch auf Vollständigkeit.

ATTENTION:
Il s'agit d'un schéma de fonctionnement
hydraulique et non d'un schéma d'exécution!
Il s'agit d'une recommandation du fabricant
et ne prétend pas être exhaustif.

Wichtig:
* Auf Wärmepumpe angeschlossen
** Absicherung bauseits, Ansteuerung über Ycontrol möglich
*** Regulierung extern

Important:
* Raccordé à la pompe à chaleur
** Protection par fusible à la charge du client, commande possible via Ycontrol
*** Régulation externe

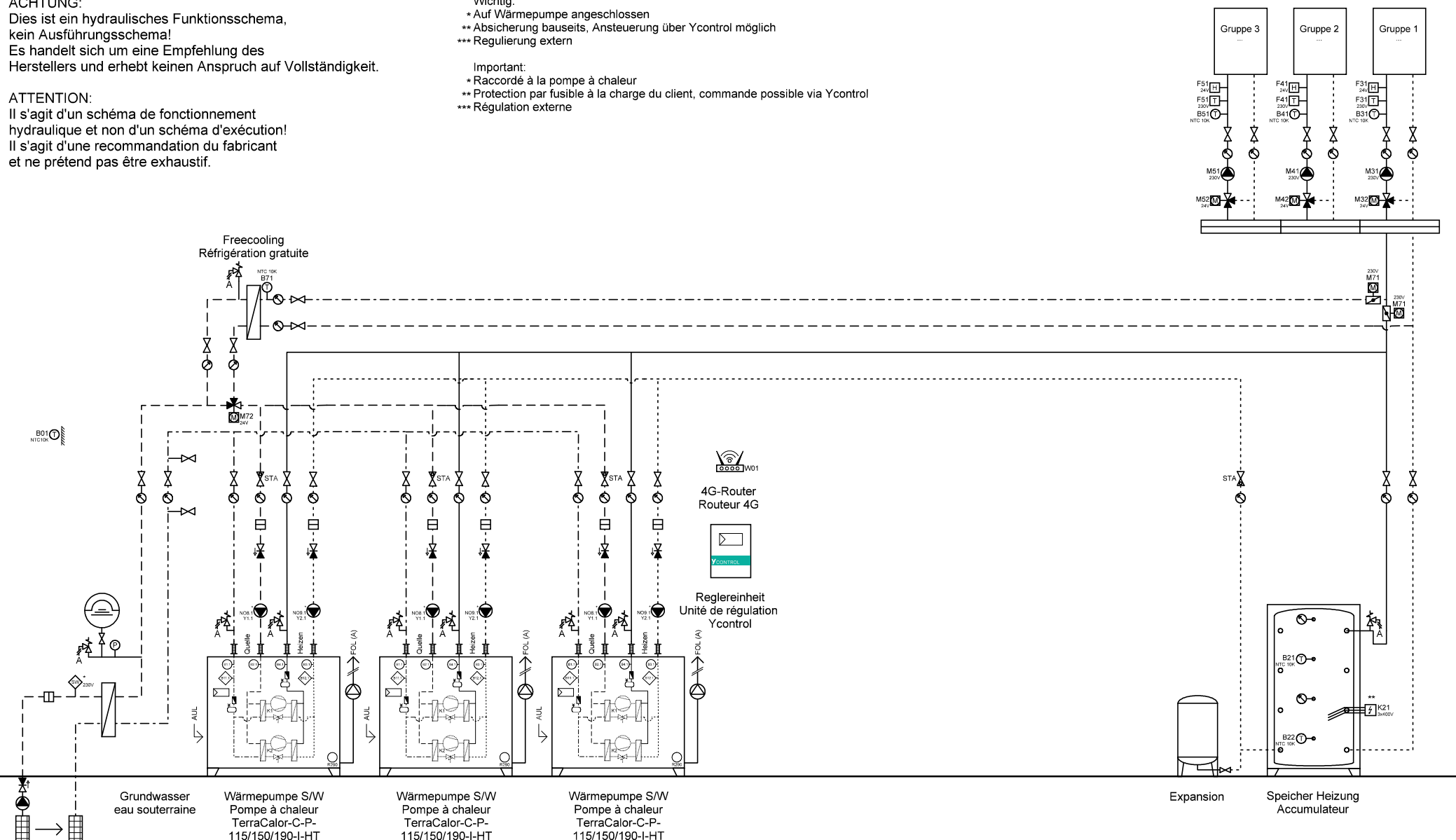

Ygnis AG
Wolhuserstr. 31 / 33
CH-6017 Ruswil

+41 (0)41 496 91 20
info@ygnis.com
www.ygnis.com

Anlage	Schema Nummer	Name	Datum	Index	Blatt
...			13.02.2026		31
...	Blattname			07	Seiten
...	GW-3300				43

ACHTUNG:
Dies ist ein hydraulisches Funktionsschema,
kein Ausführungsschema!
Es handelt sich um eine Empfehlung des
Herstellers und erhebt keinen Anspruch auf Vollständigkeit.

ATTENTION:
Il s'agit d'un schéma de fonctionnement
hydraulique et non d'un schéma d'exécution!
Il s'agit d'une recommandation du fabricant
et ne prétend pas être exhaustif.

Wichtig:
* Auf Wärmepumpe angeschlossen
** Absicherung bauseits, Ansteuerung über Ycontrol möglich
*** Regulierung extern

Important:
* Raccordé à la pompe à chaleur
** Protection par fusible à la charge du client, commande possible via Ycontrol
*** Régulation externe

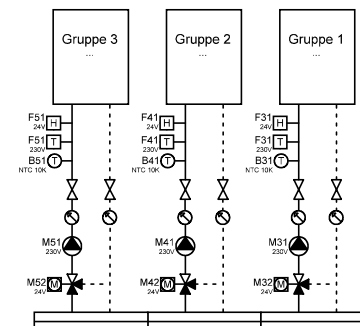
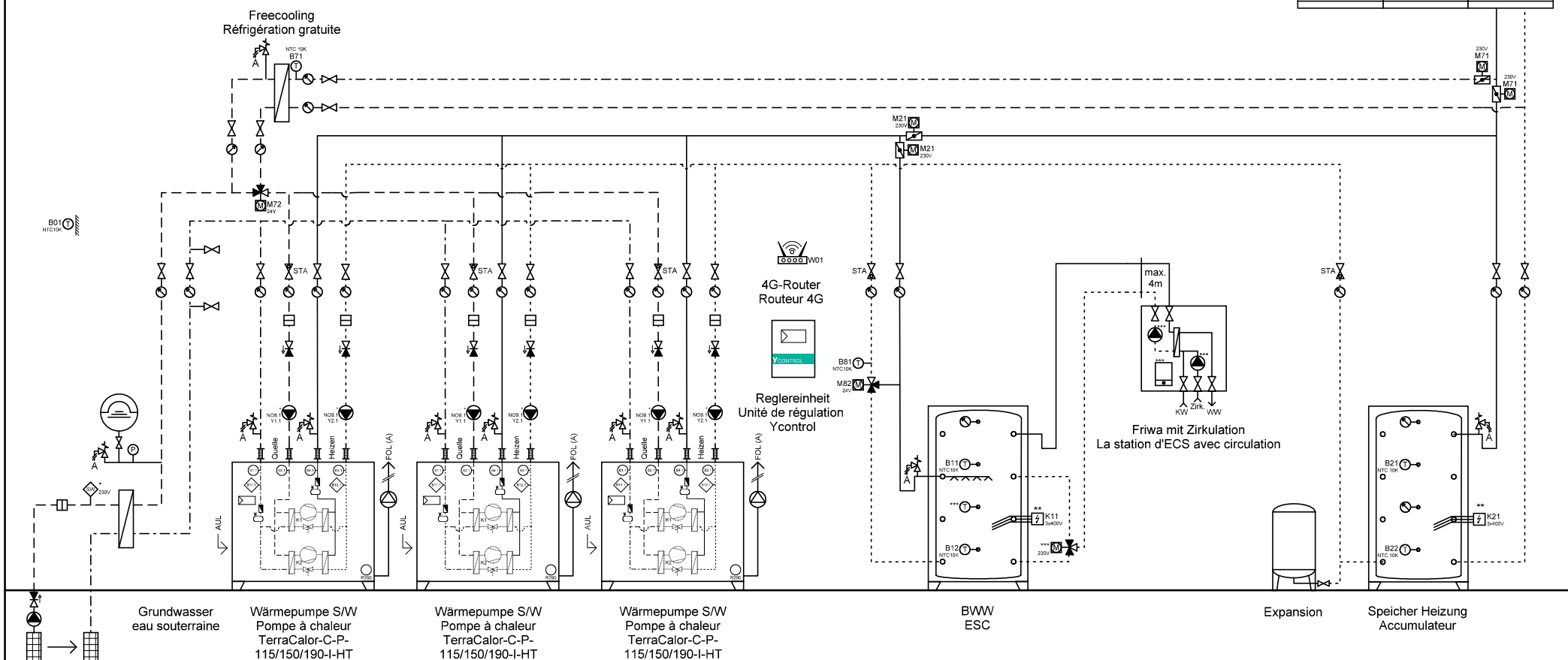

Ygnis AG
Wolhuserstr. 31 / 33
CH-6017 Ruswil

+41 (0)41 496 91 20
info@ygnis.com
www.ygnis.com

Anlage	Schema Nummer	Name	Datum	Index	Blatt
...			13.02.2026		32
...	Blattname			07	Seiten
...	GW-3300-3WP Friwa				43

ACHTUNG:
Dies ist ein hydraulisches Funktionsschema,
kein Ausführungsschema!
Es handelt sich um eine Empfehlung des
Herstellers und erhebt keinen Anspruch auf Vollständigkeit.

ATTENTION:
Il s'agit d'un schéma de fonctionnement
hydraulique et non d'un schéma d'exécution!
Il s'agit d'une recommandation du fabricant
et ne prétend pas être exhaustif.

Wichtig:
* Auf Wärmepumpe angeschlossen
** Absicherung bauseits, Ansteuerung über Ycontrol möglich
*** Regulierung extern

Important:
* Raccordé à la pompe à chaleur
** Protection par fusible à la charge du client, commande possible via Ycontrol
*** Régulation externe

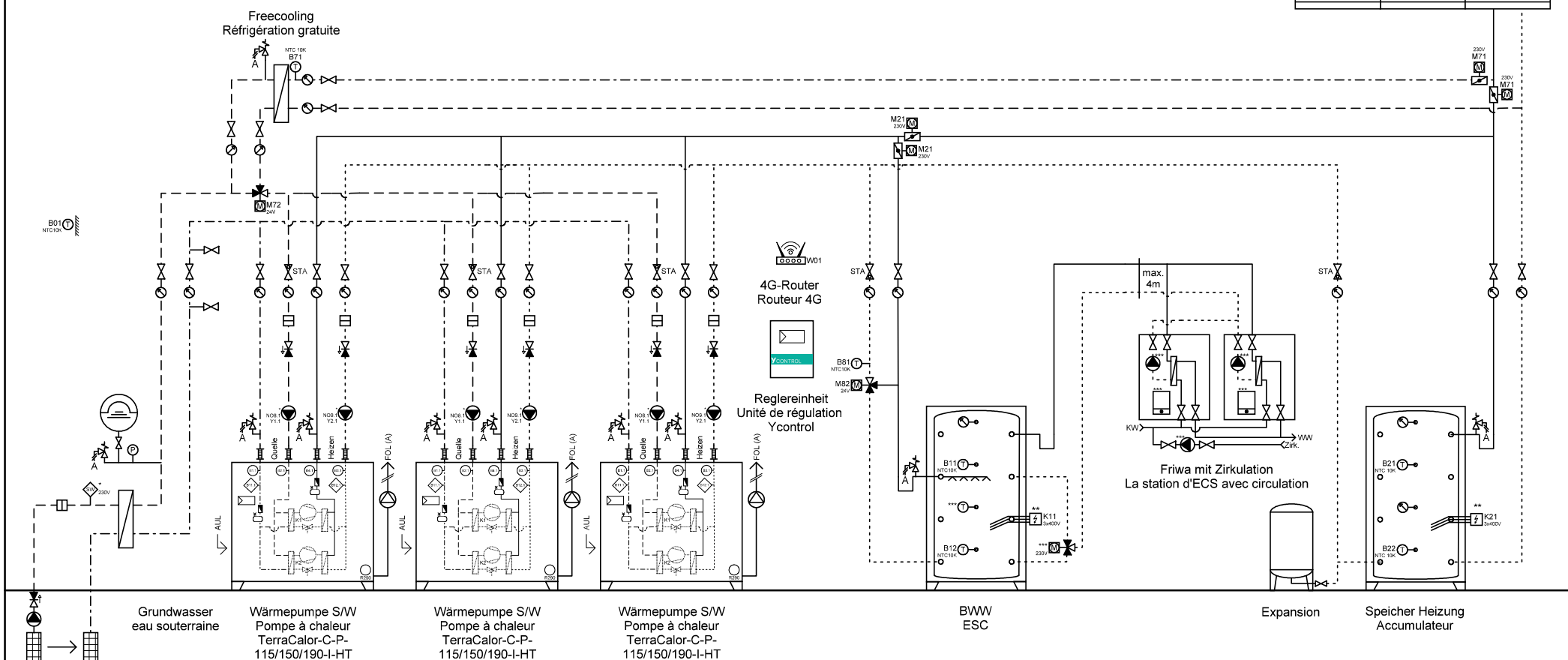

Anlage			Schema Nummer	Name	Datum	Index	Blatt
...					13.02.2026		33
...			Blattname			07	Seiten
...			GW-3300-3WP 2xFriwa				43



Ygnis AG
Wolhuserstr. 31 / 33
CH-6017 Ruswil

+41 (0)41 496 91 20
info@ygnis.com
www.ygnis.com

ACHTUNG:
Dies ist ein hydraulisches Funktionsschema,
kein Ausführungsschema!
Es handelt sich um eine Empfehlung des
Herstellers und erhebt keinen Anspruch auf Vollständigkeit.

ATTENTION:
Il s'agit d'un schéma de fonctionnement
hydraulique et non d'un schéma d'exécution!
Il s'agit d'une recommandation du fabricant
et ne prétend pas être exhaustif.

Wichtig:
* Auf Wärmepumpe angeschlossen
** Absicherung bauseits, Ansteuerung über Ycontrol möglich
*** Regulierung extern

Important:
* Raccordé à la pompe à chaleur
** Protection par fusible à la charge du client, commande possible via Ycontrol
*** Régulation externe

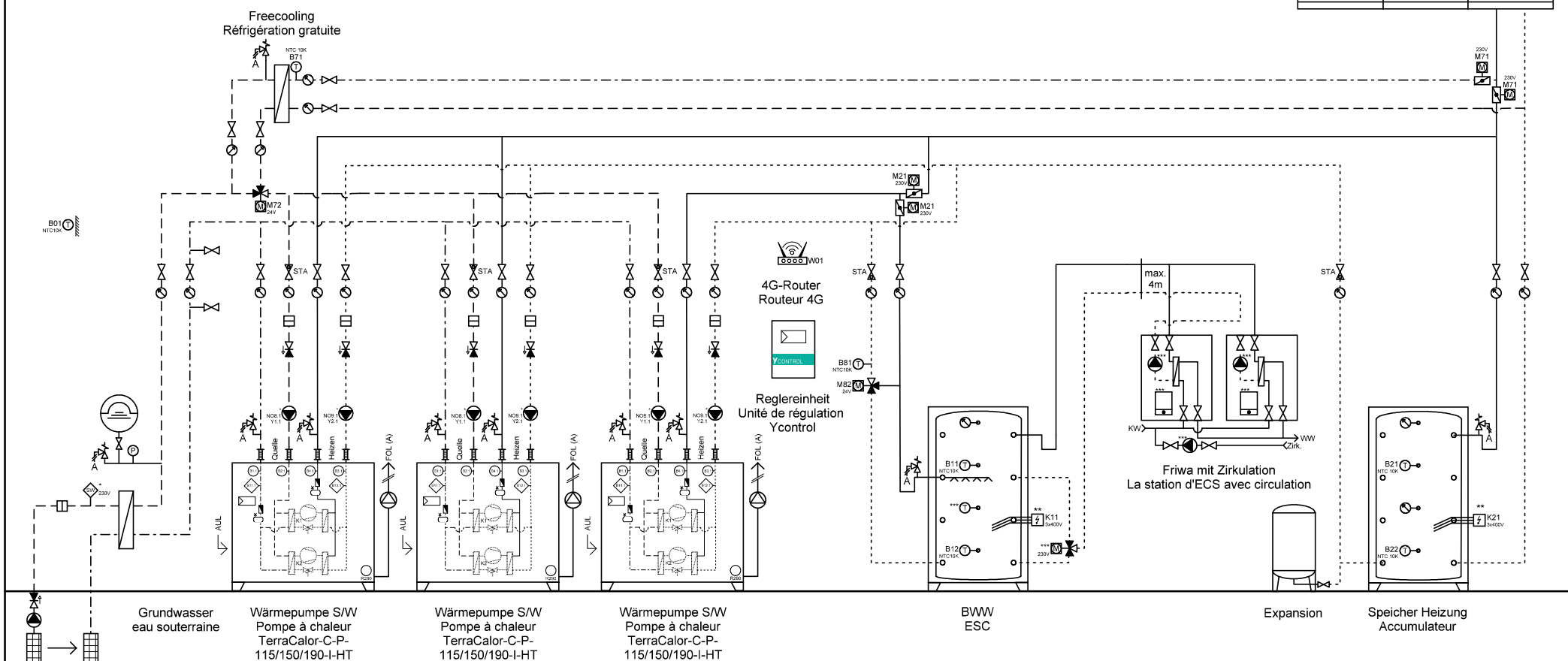

	Ygnis AG Wolhuserstr. 31 / 33 CH-6017 Ruswil +41 (0)41 496 91 20 info@ygnis.com www.ygnis.com	Anlage	Schema Nummer	Name	Datum	Index	Blatt
					13.02.2026		35
			Blattname				Seiten
			GW-3300-1WP 2xFriwa				43

ACHTUNG:
Dies ist ein hydraulisches Funktionsschema,
kein Ausführungsschema!
Es handelt sich um eine Empfehlung des
Herstellers und erhebt keinen Anspruch auf Vollständigkeit.

ATTENTION:
Il s'agit d'un schéma de fonctionnement
hydraulique et non d'un schéma d'exécution!
Il s'agit d'une recommandation du fabricant
et ne prétend pas être exhaustif.

Wichtig:
* Auf Wärmepumpe angeschlossen
** Absicherung bauseits, Ansteuerung über Ycontrol möglich
*** Regulierung extern

Important:
* Raccordé à la pompe à chaleur
** Protection par fusible à la charge du client, commande possible via Ycontrol
*** Régulation externe

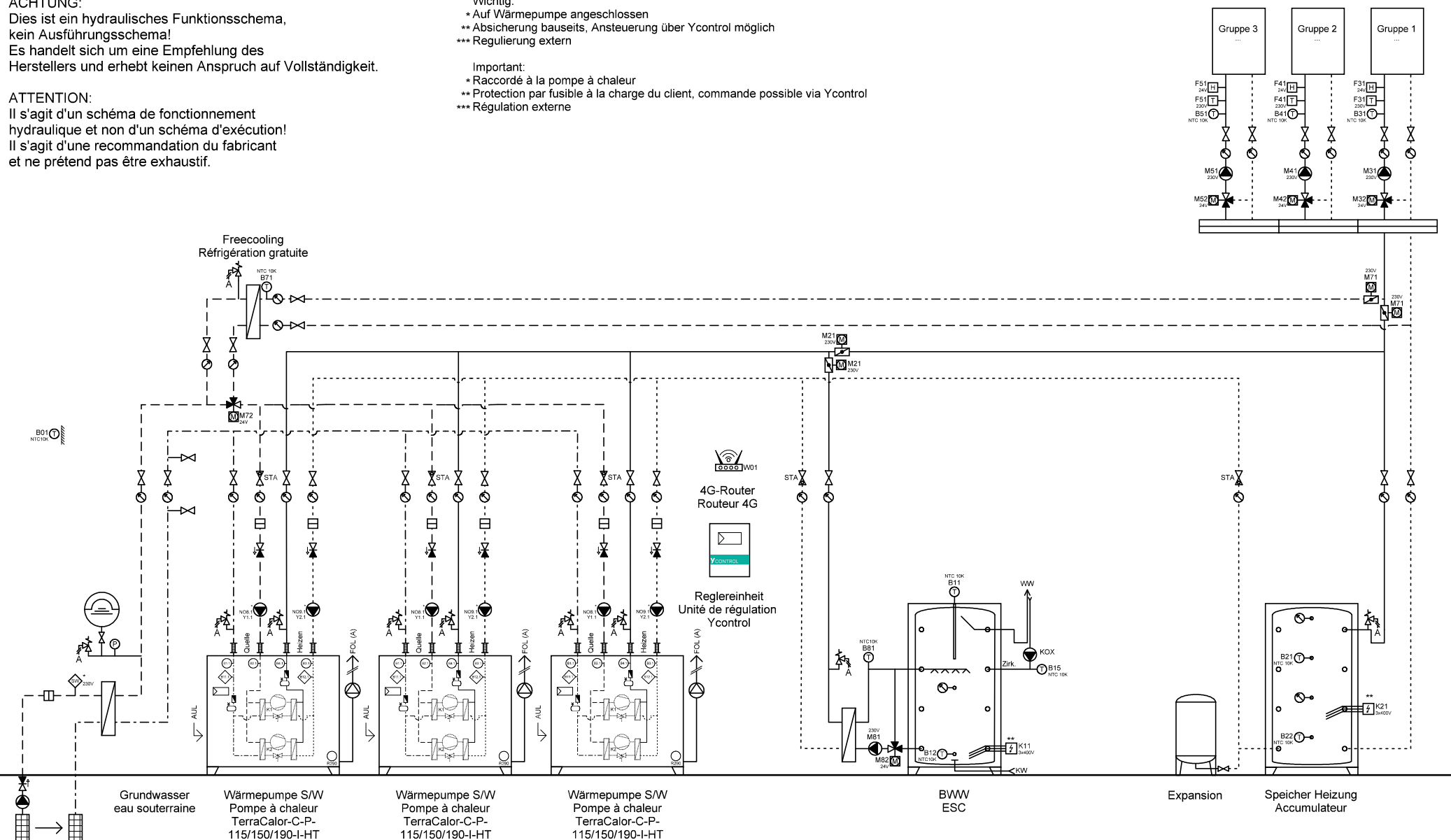



	Ygnis AG Wolhuserstr. 31 / 33 CH-6017 Ruswil	+41 (0)41 496 91 20 info@ygnis.com www.ygnis.com	Anlage		Schema Nummer	Name	Datum	Index	Blatt
			...				13.02.2026		36
			...		Blattname				Seiten
			...		GW-3300-3WP Magro				43

ACHTUNG:
Dies ist ein hydraulisches Funktionsschema,
kein Ausführungsschema!
Es handelt sich um eine Empfehlung des
Herstellers und erhebt keinen Anspruch auf Vollständigkeit.

ATTENTION:
Il s'agit d'un schéma de fonctionnement
hydraulique et non d'un schéma d'exécution!
Il s'agit d'une recommandation du fabricant
et ne prétend pas être exhaustif.

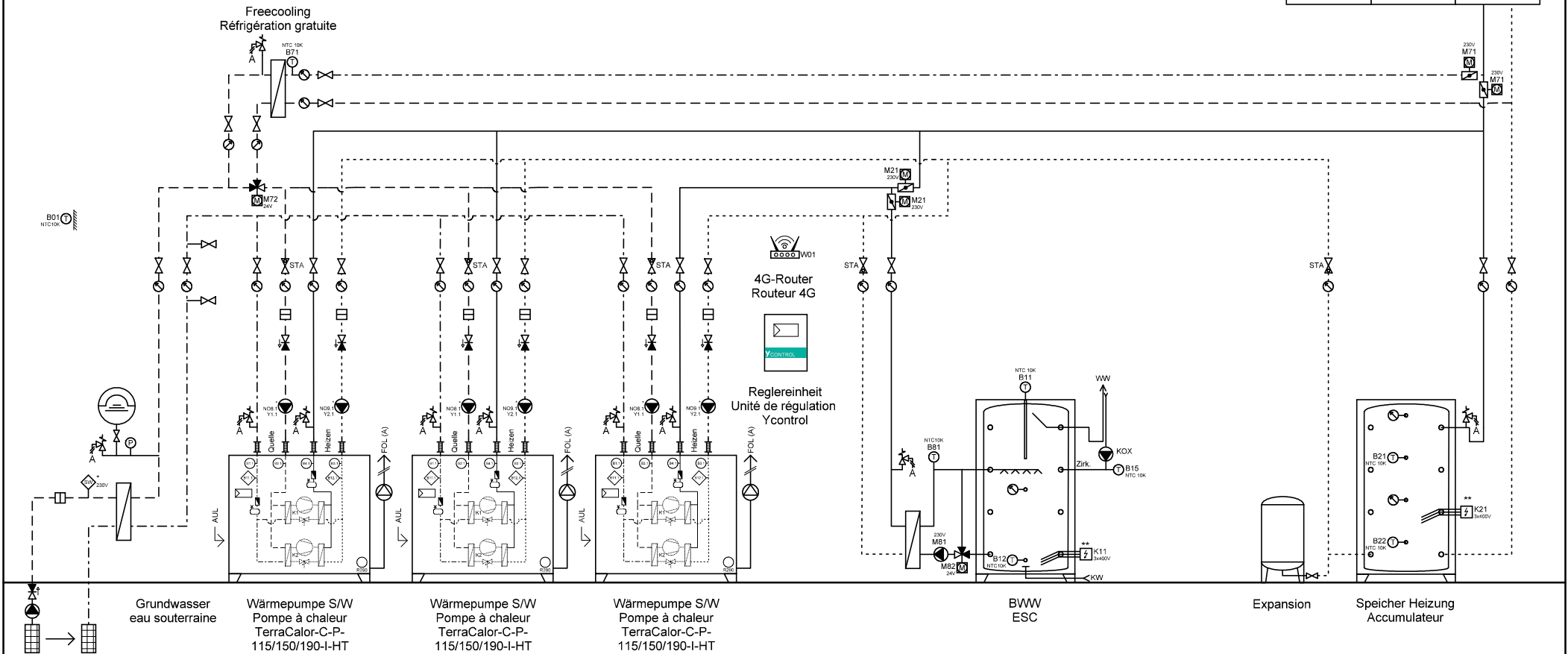
- Wichtig:**
- * Auf Wärmepumpe angeschlossen
 - ** Absicherung bauseits, Ansteuerung über Ycontrol möglich
 - *** Regulierung extern
- Important:**
- * Raccordé à la pompe à chaleur
 - ** Protection par fusible à la charge du client, commande possible via Ycontrol
 - *** Régulation externe



	Ygnis AG Wolhuserstr. 31 / 33 CH-6017 Ruswil +41 (0)41 496 91 20 info@ygnis.com www.ygnis.com	Anlage	Schema Nummer	Name	Datum	Index 07	Blatt
					13.02.2026		37
			Blattname				Seiten
			GW-3300-1WP Magro				43

ACHTUNG:
Dies ist ein hydraulisches Funktionsschema,
kein Ausführungsschema!
Es handelt sich um eine Empfehlung des
Herstellers und erhebt keinen Anspruch auf Vollständigkeit.

ATTENTION:
Il s'agit d'un schéma de fonctionnement
hydraulique et non d'un schéma d'exécution!
Il s'agit d'une recommandation du fabricant
et ne prétend pas être exhaustif.

- Wichtig:**
- * Auf Wärmepumpe angeschlossen
 - ** Absicherung bauseits, Ansteuerung über Ycontrol möglich
 - *** Regulierung extern
- Important:**
- * Raccordé à la pompe à chaleur
 - ** Protection par fusible à la charge du client, commande possible via Ycontrol
 - *** Régulation externe

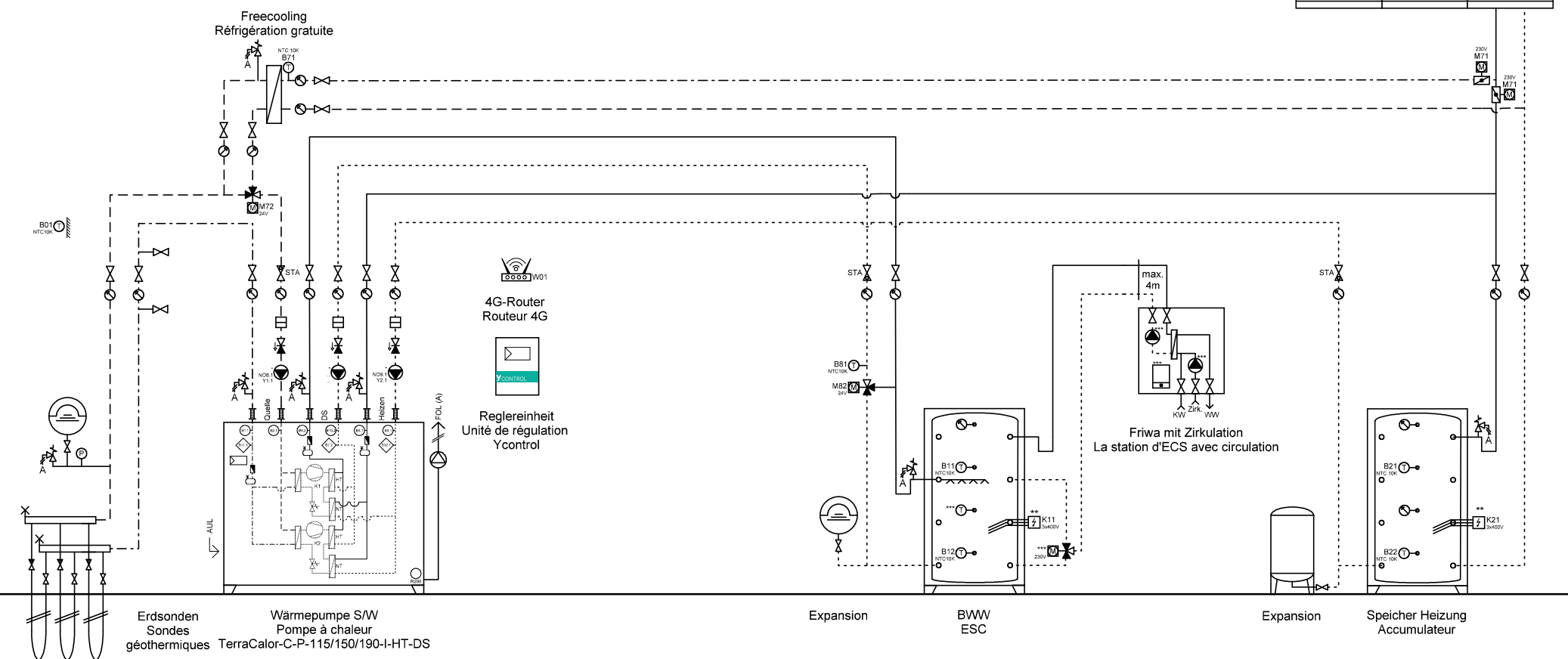

Ygnis AG
Wolhuserstr. 31 / 33
CH-6017 Ruswil

+41 (0)41 496 91 20
info@ygnis.com
www.ygnis.com

Anlage	Schema Nummer	Name	Datum	Index	Blatt
...			13.02.2026		38
...	Blattname			07	Seiten
...	EWS-1300-DS-Friwa				43

ACHTUNG:
Dies ist ein hydraulisches Funktionsschema,
kein Ausführungsschema!
Es handelt sich um eine Empfehlung des
Herstellers und erhebt keinen Anspruch auf Vollständigkeit.

ATTENTION:
Il s'agit d'un schéma de fonctionnement
hydraulique et non d'un schéma d'exécution!
Il s'agit d'une recommandation du fabricant
et ne prétend pas être exhaustif.

Wichtig:
* Auf Wärmepumpe angeschlossen
** Absicherung bauseits, Ansteuerung über Ycontrol möglich
*** Regulierung extern

Important:
* Raccordé à la pompe à chaleur
** Protection par fusible à la charge du client, commande possible via Ycontrol
*** Régulation externe

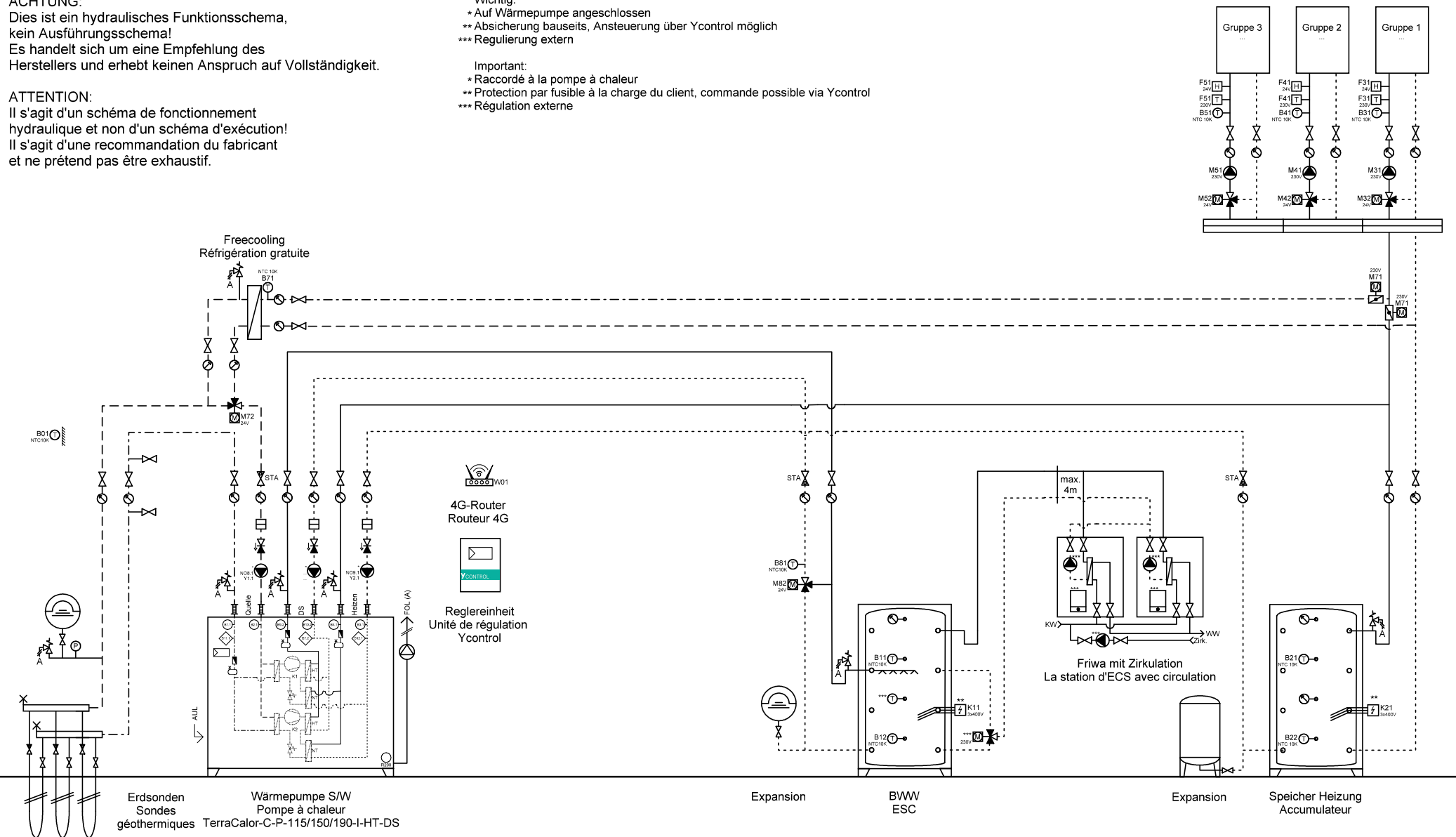

	Ygnis AG Wolhuserstr. 31 / 33 CH-6017 Ruswil +41 (0)41 496 91 20 info@ygnis.com www.ygnis.com	Anlage	Schema Nummer	Name	Datum	Index 07	Blatt
					13.02.2026		39
			Blattname				Seiten
			EWS-1300-DS-2xFriwa				43

Dies ist ein hydraulisches Funktionsschema,
kein Ausführungsschema!
Es handelt sich um eine Empfehlung des
Herstellers und erhebt keinen Anspruch auf Vollständigkeit.

Il s'agit d'un schéma de fonctionnement hydraulique et non d'un schéma d'exécution!
Il s'agit d'une recommandation du fabricant et ne prétend pas être exhaustif.

Wichtig:

- * Auf Wärmepumpe angeschlossen
- ** Absicherung bauseits, Ansteuerung über Ycontrol möglich
- *** Regulierung extern

Important:

- * Raccordé à la pompe à chaleur
- ** Protection par fusible à la charge du client, commande possible via Ycontrol
- *** Régulation externe

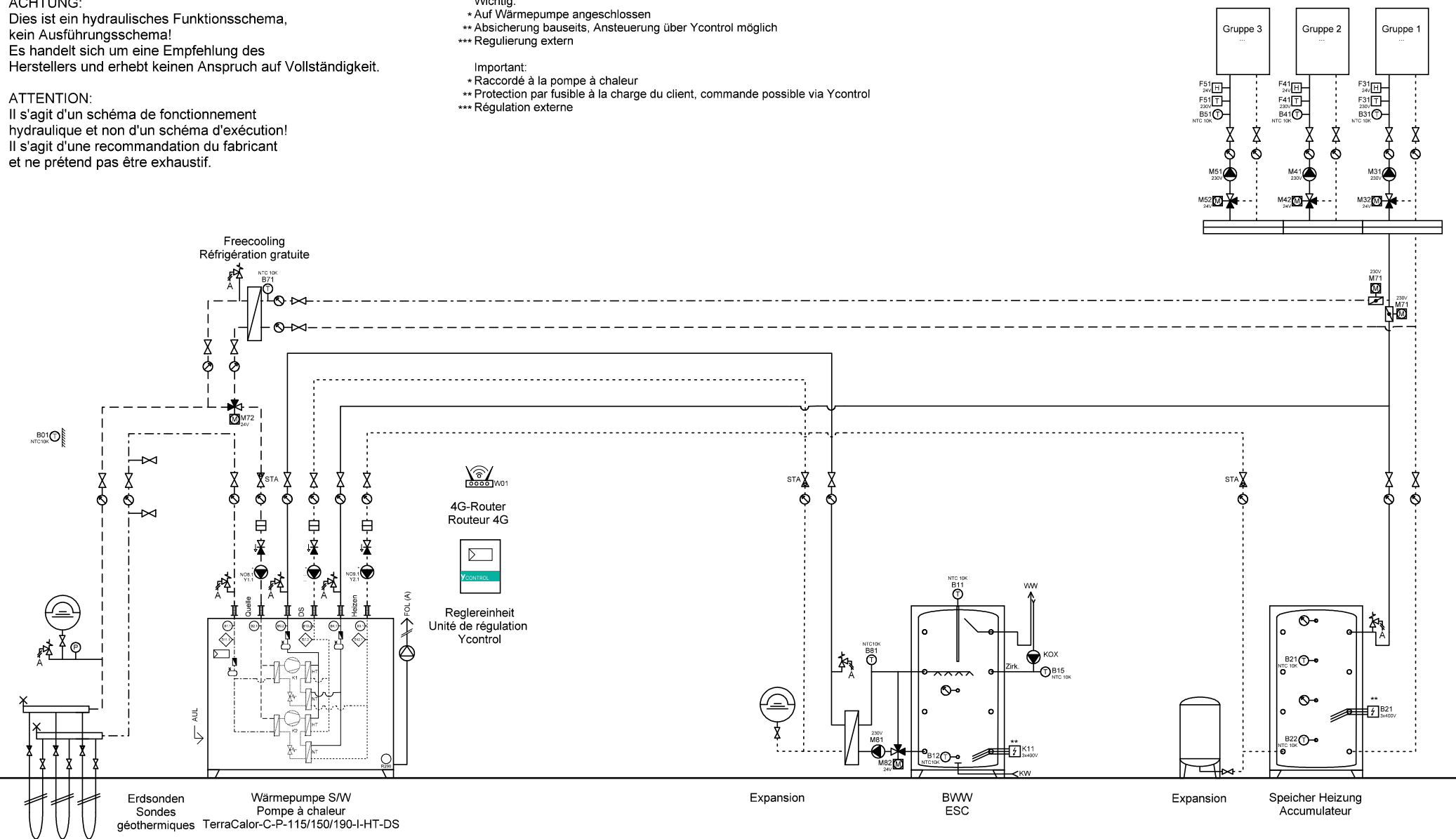

ACHTUNG:
Dies ist ein hydraulisches Funktionsschema,
kein Ausführungsschema!
Es handelt sich um eine Empfehlung des
Herstellers und erhebt keinen Anspruch auf Vollständigkeit.

ATTENTION:
Il s'agit d'un schéma de fonctionnement
hydraulique et non d'un schéma d'exécution!
Il s'agit d'une recommandation du fabricant
et ne prétend pas être exhaustif.

- Wichtig:**
- * Auf Wärmepumpe angeschlossen
 - ** Absicherung bauseits, Ansteuerung über Ycontrol möglich
 - *** Regulierung extern
- Important:**
- * Raccordé à la pompe à chaleur
 - ** Protection par fusible à la charge du client, commande possible via Ycontrol
 - *** Régulation externe

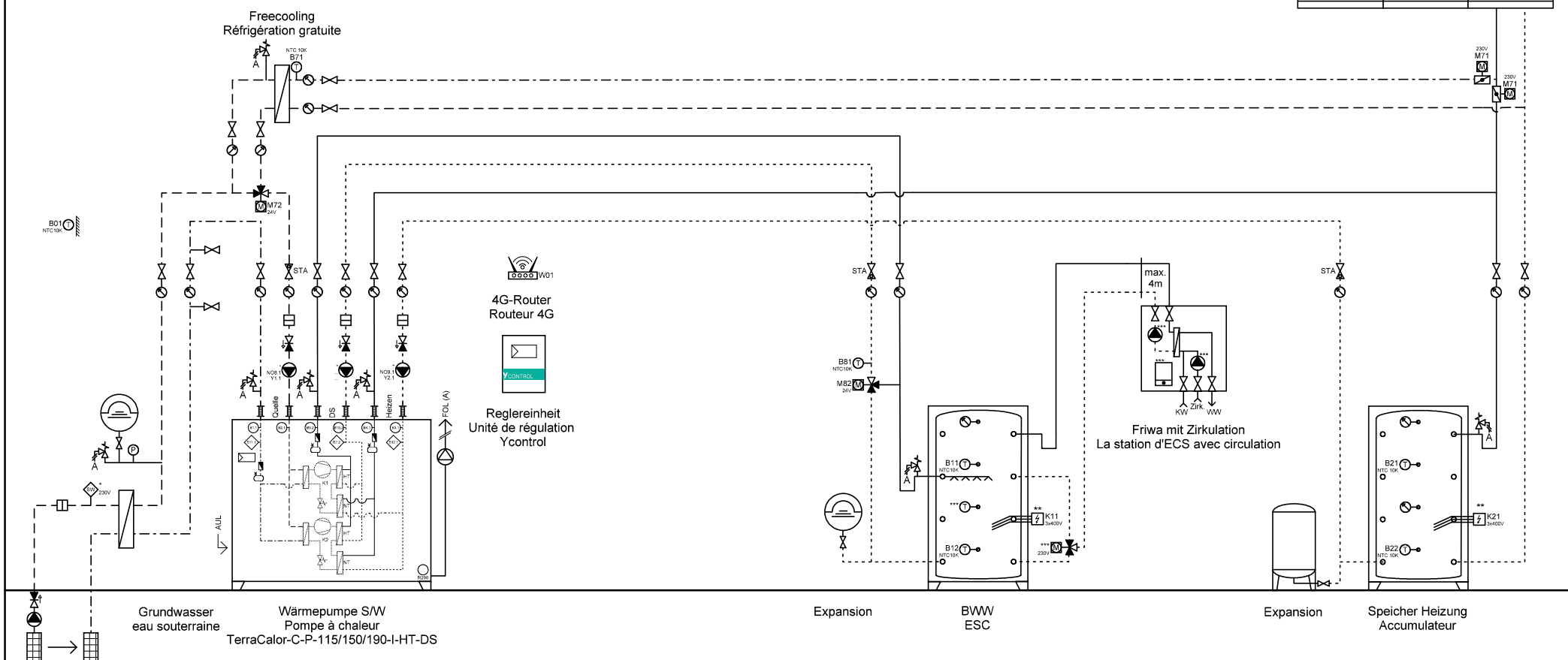

	Ygnis AG Wolhuserstr. 31 / 33 CH-6017 Ruswil +41 (0)41 496 91 20 info@ygnis.com www.ygnis.com	Anlage	Schema Nummer	Name	Datum	Index 07	Blatt
					13.02.2026		41
			Blattname				Seiten
			GW-1300-DS-Friwa				43

ACHTUNG:
Dies ist ein hydraulisches Funktionsschema,
kein Ausführungsschema!
Es handelt sich um eine Empfehlung des
Herstellers und erhebt keinen Anspruch auf Vollständigkeit.

ATTENTION:
Il s'agit d'un schéma de fonctionnement
hydraulique et non d'un schéma d'exécution!
Il s'agit d'une recommandation du fabricant
et ne prétend pas être exhaustif.

Wichtig:
* Auf Wärmepumpe angeschlossen
** Absicherung bauseits, Ansteuerung über Ycontrol möglich
*** Regulierung extern

Important:
* Raccordé à la pompe à chaleur
** Protection par fusible à la charge du client, commande possible via Ycontrol
*** Régulation externe

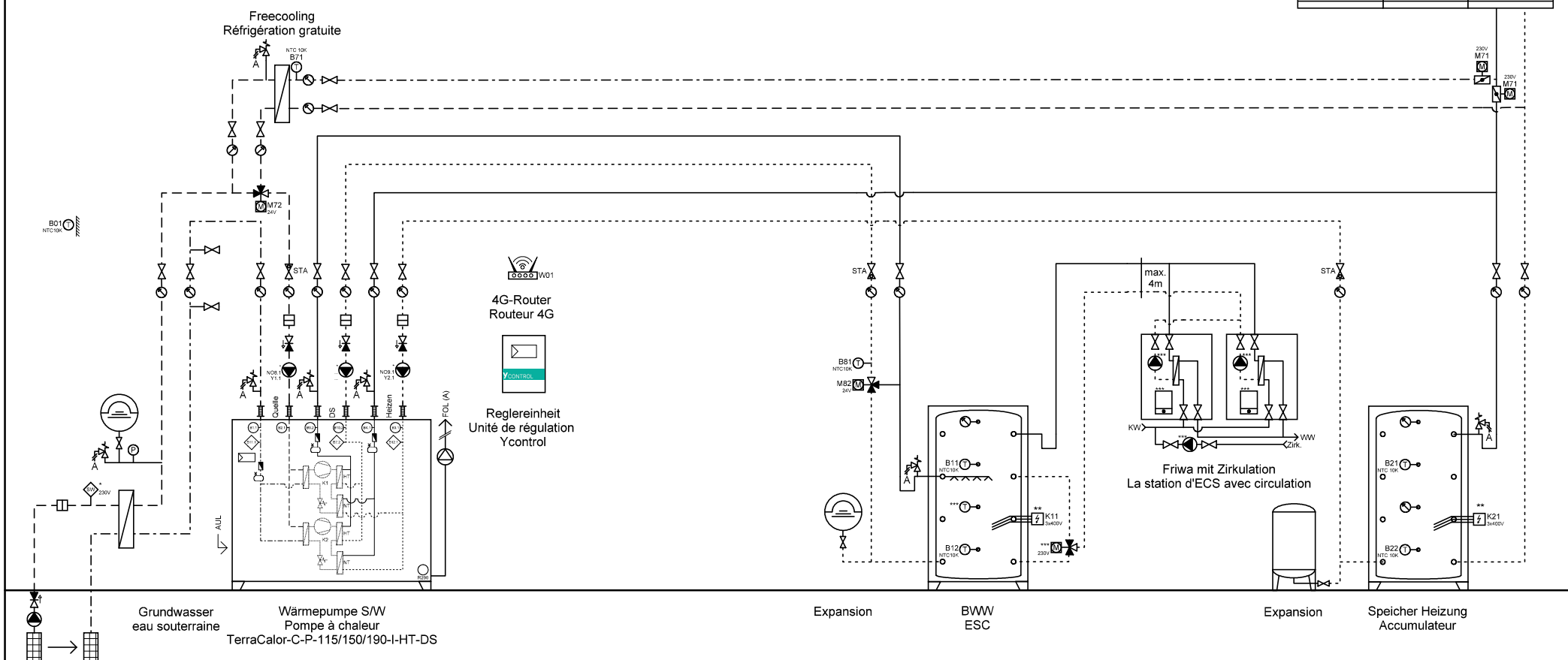

	Ygnis AG Wolhuserstr. 31 / 33 CH-6017 Ruswil +41 (0)41 496 91 20 info@ygnis.com www.ygnis.com	Anlage	Schema Nummer	Name	Datum	Index 07	Blatt 42
			Blattname		13.02.2026		Seiten
			GW-1300-DS-2xFriwa				43

ACHTUNG:
Dies ist ein hydraulisches Funktionsschema,
kein Ausführungsschema!
Es handelt sich um eine Empfehlung des
Herstellers und erhebt keinen Anspruch auf Vollständigkeit.

ATTENTION:
Il s'agit d'un schéma de fonctionnement
hydraulique et non d'un schéma d'exécution!
Il s'agit d'une recommandation du fabricant
et ne prétend pas être exhaustif.

- Wichtig:**
- * Auf Wärmepumpe angeschlossen
 - ** Absicherung bauseits, Ansteuerung über Ycontrol möglich
 - *** Regulierung extern
- Important:**
- * Raccordé à la pompe à chaleur
 - ** Protection par fusible à la charge du client, commande possible via Ycontrol
 - *** Régulation externe

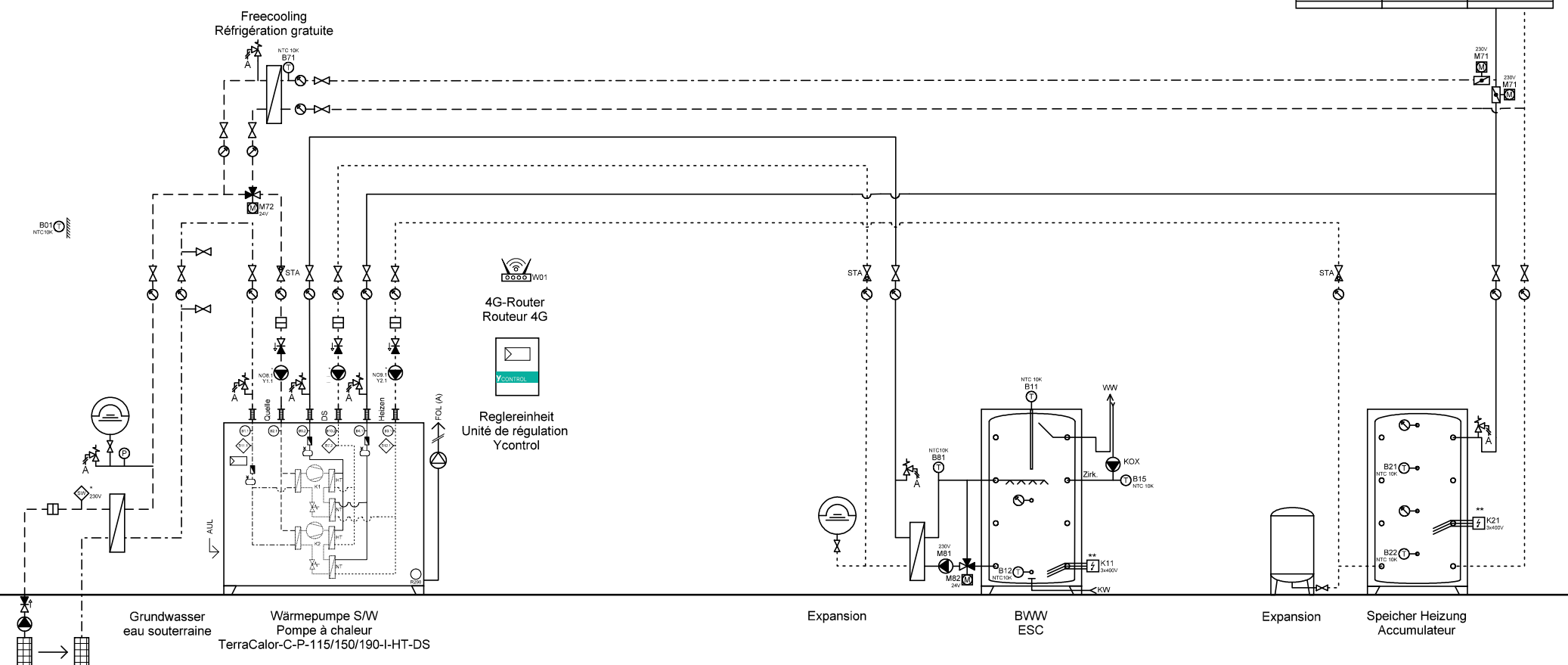

Ygnis AG
Wolhuserstr. 31 / 33
CH-6017 Ruswil

+41 (0)41 496 91 20
info@ygnis.com
www.ygnis.com

Anlage	Schema Nummer	Name	Datum	Index	Blatt
...			13.02.2026		43
...	Blattname			07	Seiten
...	GW-1300-DS-Magro				43